

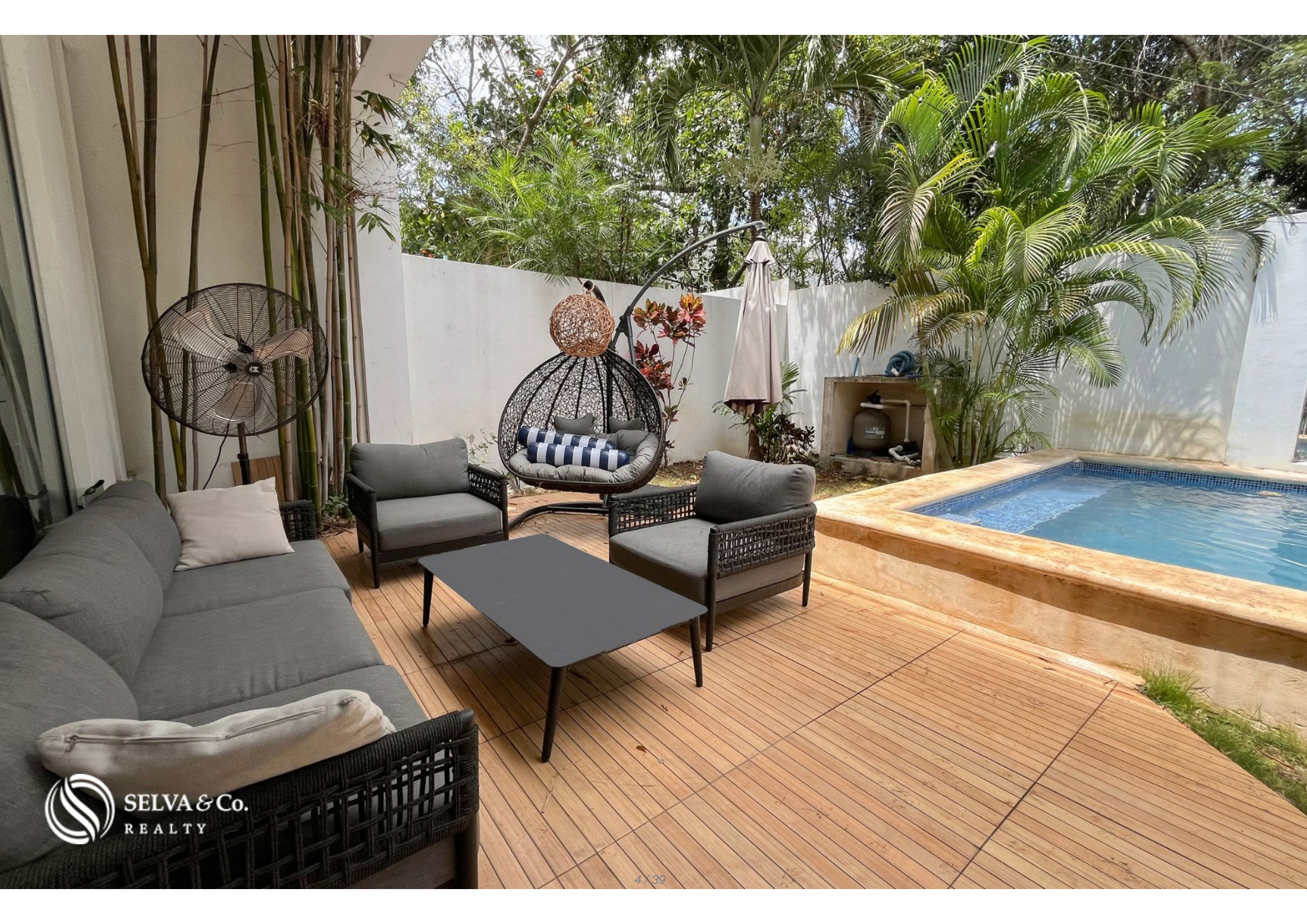

# Casa con alberca privada, sala de doble altura en Residencial Bambú, en venta

<i>ID: ERPC279</i>	<i>Ubicación: Playa del Carmen</i>
<i>Zona: Centro Maya</i>	<i>Tipo: Casas</i>
<i>Recámaras: 4</i>	<i>Baños: 4</i>
<i>Niveles: 2</i>	<i>Estacionamiento(s): 2</i>
<i>Construcción: 366 m2 / 3,939.62 ft</i>	<i>Terreno: 369 m2 / 3,971.92 ft</i>





















**Casa  
House**

**Centro Maya  
Shopping Mall**

**Playa del Carmen  
Downtown**

**Playacar  
Beach**













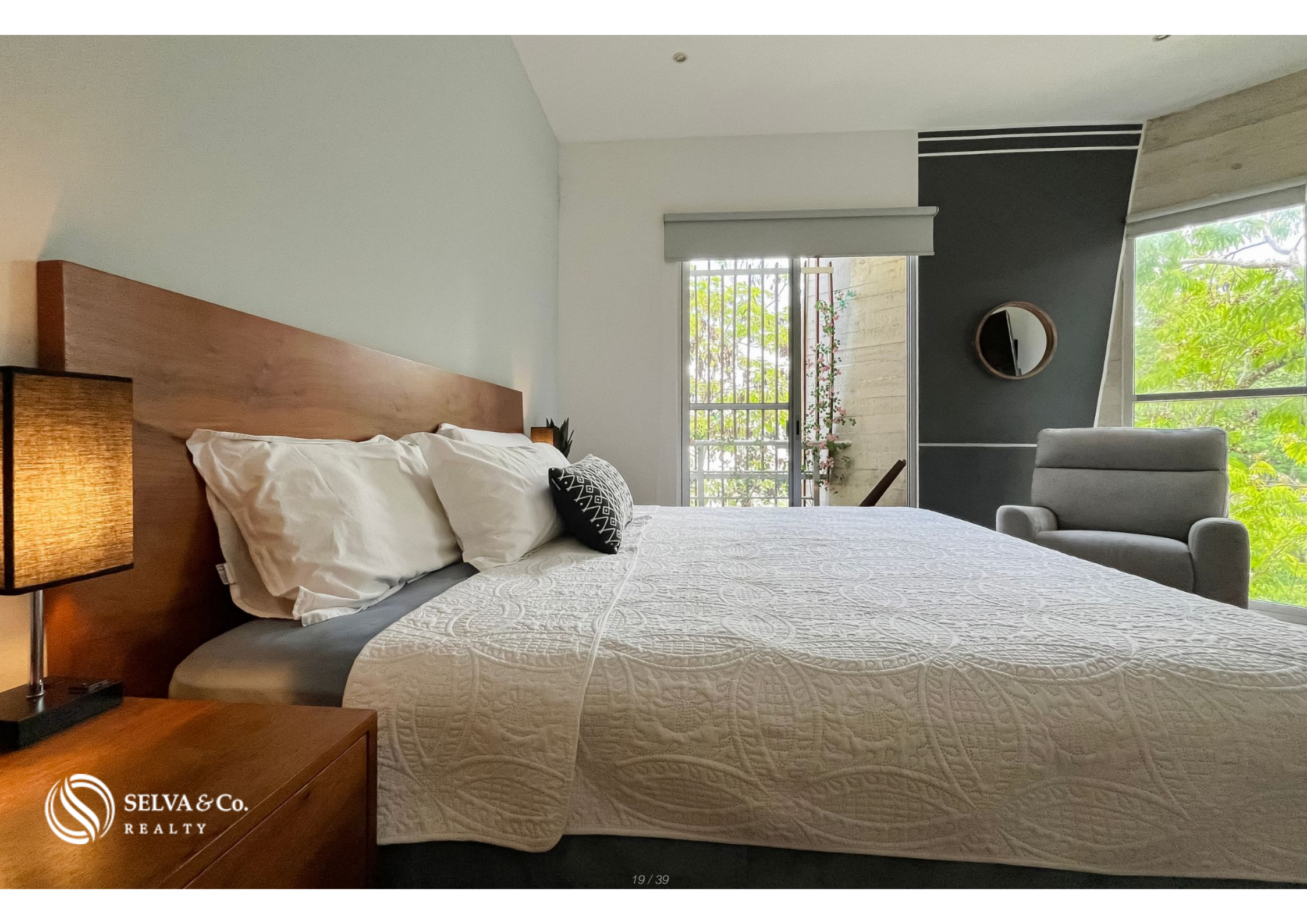





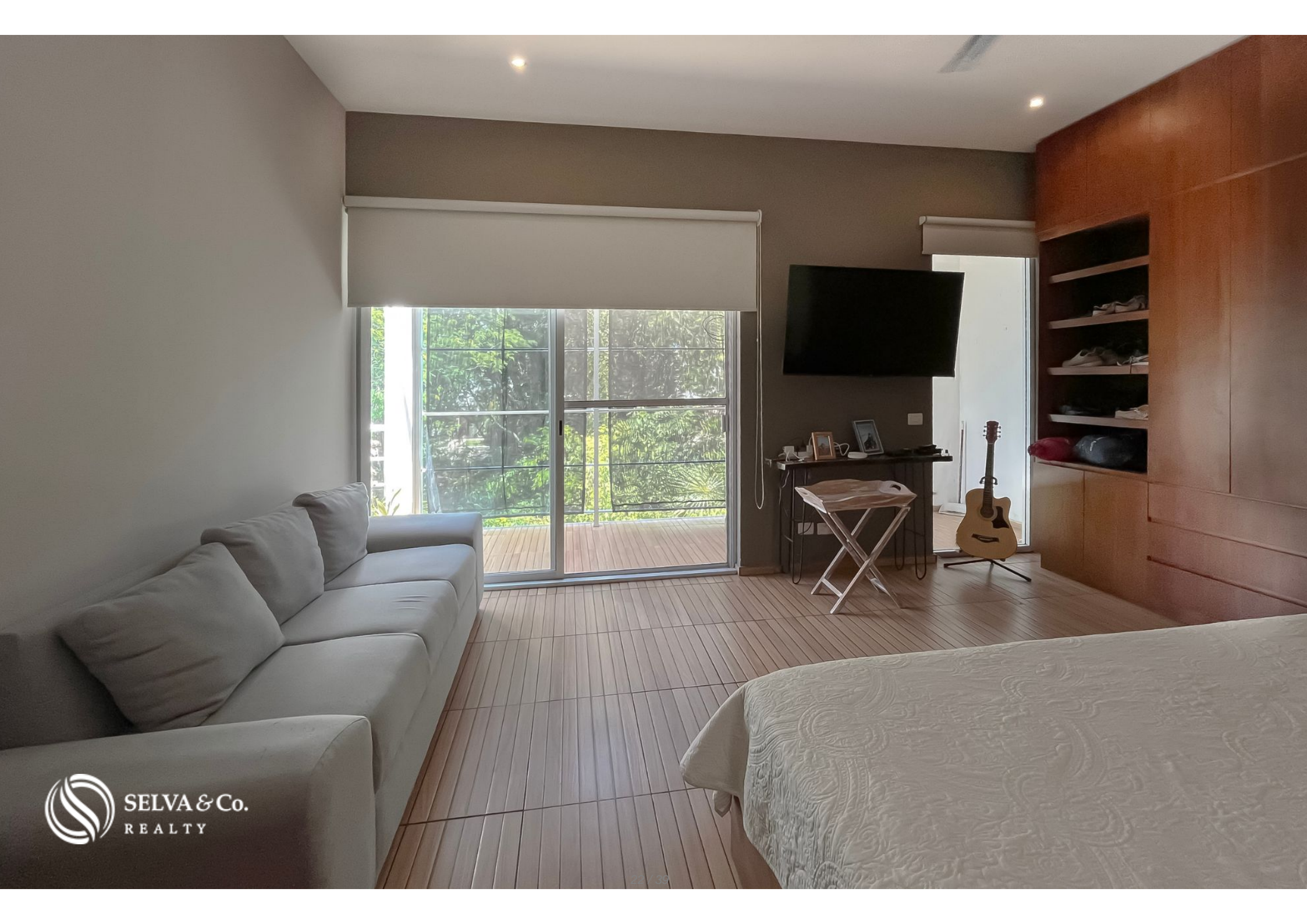













# Playa del Carmen



# Playacar Beach

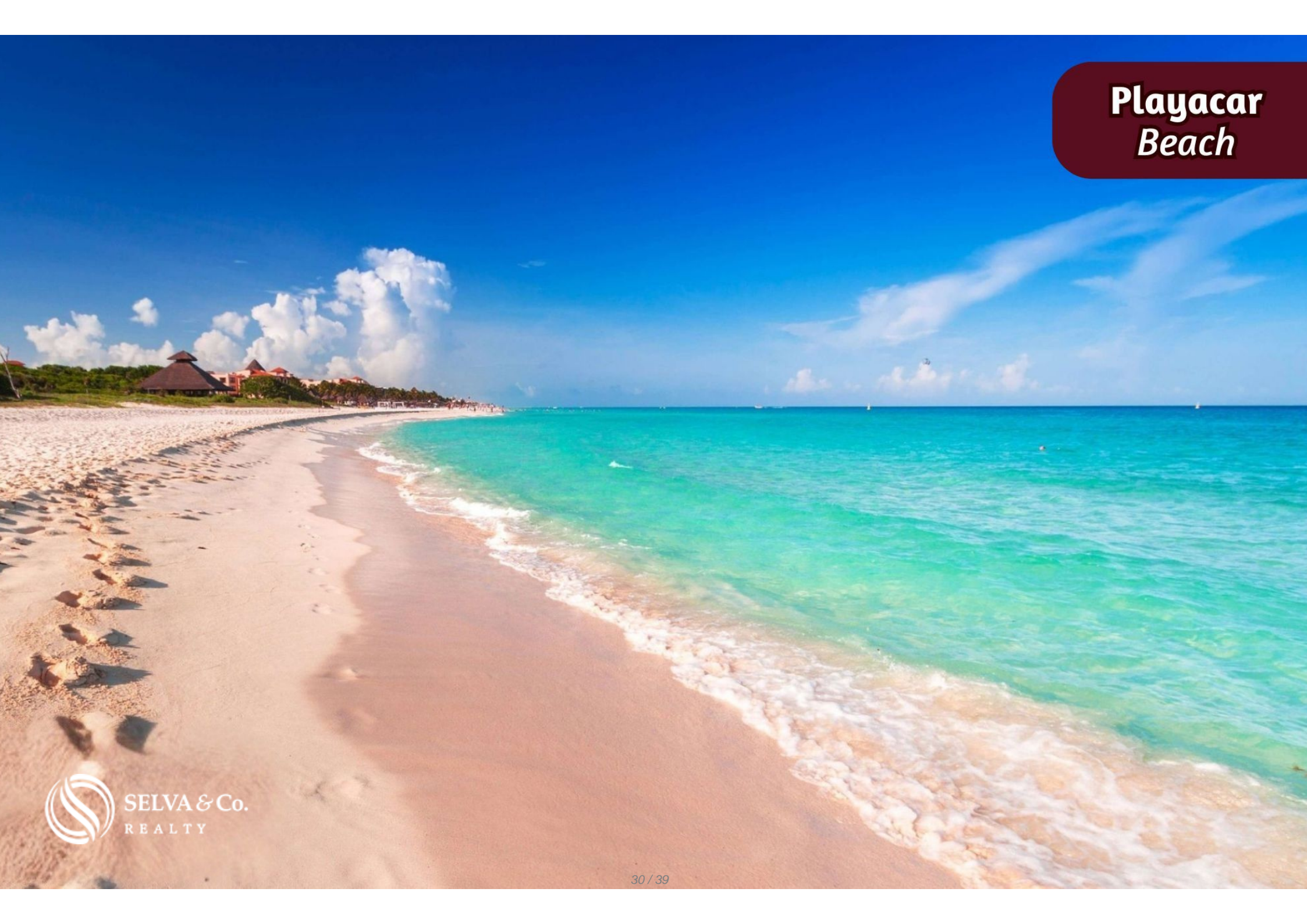

# Playa del Carmen *Panoramic view*



## Descripción

ERPC279 Jackie Camacho

Casa con alberca privada, sala de doble altura en Residencial Bambú, en venta

Casa en venta, ideal para familias que buscan amplitud, privacidad y confort. Su excelente conectividad, cercanía a colegios y comercios, junto con las amenidades del residencial, la convierten en una excelente opción para vivir o invertir.

### CARACTERÍSTICAS DESTACADAS

Casa luminosa diseñada para aprovechar la luz natural

Distribución inteligente y espacios amplios

Planta Baja:

Sala con doble altura

Comedor con vista al jardín

Cocina integral

1 recámara con baño completo

Cuarto de lavado amplio

Despensa

Segundo Nivel:

3 recámaras con baño privado cada una

2 de las recámaras tienen balcón

La recámara principal con walk-in closet

Exterior y Área Social:

Alberca

Jardín

Área de BBQ

Horno de pizza

Terraza

## AMENIDADES Y SERVICIOS

Seguridad 24/7

Acceso controlado

Alberca común

Parque infantil

Áreas verdes

Ambiente familiar y seguro

## UBICACIÓN

Casa en venta, Centro Maya, Playa del Carmen, Quintana Roo, México.

10 minutos del centro de Playa del Carmen

12 minutos de Playacar Beach

50 minutos del Aeropuerto Internacional de Cancún

La propiedad cuenta con una excelente ubicación y conectividad, cercana a colegios, próxima a centros comerciales, acceso rápido al Arco Vial, conexión inmediata con la carretera federal, zona residencial de alta demanda y plusvalía.

**LISTO PARA ENTREGA INMEDIATA**

Casa en venta.

**PRECIO OFICIAL**

El precio oficial de esta propiedad es de \$11,990,000 Pesos, el precio en US dólares es una referencia. Para la compra se usará el tipo de cambio del día.

Algunos artículos y acabados pueden o no estar incluidos dependiendo de su acuerdo final con el vendedor.

Precios sujetos a cambio sin previo aviso. Contáctanos para enviarte información actualizada.

Agenda tu cita para visitar la zona o llámanos para resolver tus dudas.

## Detalles de la propiedad

- Alberca Privada
- Bodega
- Cocina Integral
- Diseño arquitectonico unico
- Jardin
- Supermercado cercano
- Terraza
- Balcon
- Closet vestidor
- Cuarto de lavanderia
- Estacionamiento exclusivo
- Patio
- Techos altos
- Vista a jardin

## Amenidades

- Acceso controlado
- Area Común
- Area de juegos para niños exterior
- Seguridad 24 hrs
- Alberca
- Area de BBQ
- cancha de basketball

## Ubicación

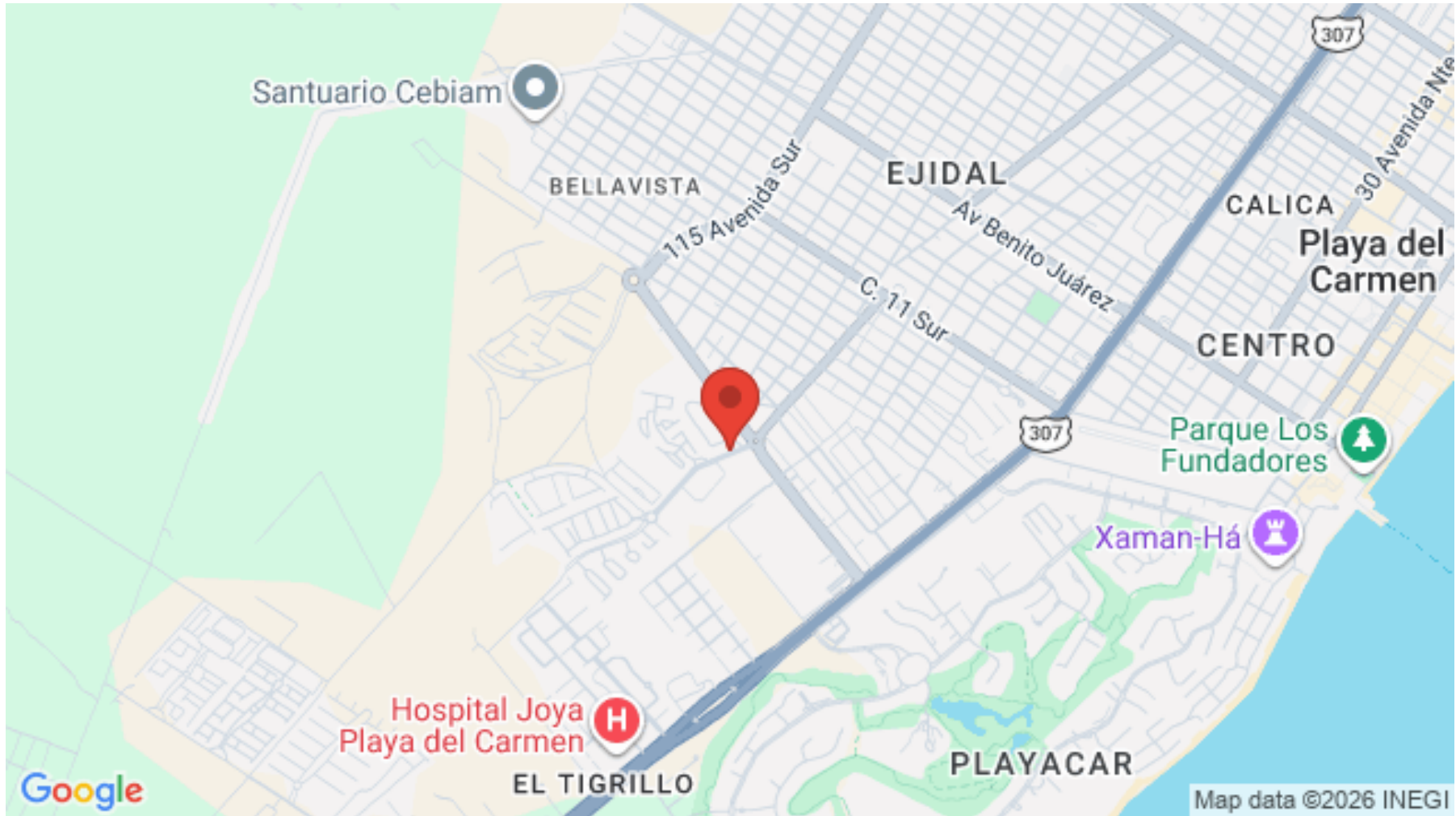



**SELVA & Co.**  
R E A L T Y

MX 984 803 2058 / US 805 308 2900

[www.selvacorealty.com](http://www.selvacorealty.com)