



SELVA & Co.
REALTY

www.selvacorealty.com



Loft de lujo con alberca privada rodeado de naturaleza

<i>ID: MLSDTU205-3</i>	<i>Ubicación: Tulum</i>
<i>Zona: La veleta</i>	<i>Tipo: Departamentos</i>
<i>Recámaras: 2</i>	<i>Baños: 2</i>
<i>Niveles: 2</i>	<i>Estacionamiento(s): 1</i>
<i>Construcción: 161 m2 / 1,733.00 ft</i>	<i>Terreno: 161 m2 / 1,733.00 ft</i>





 SELVA & Co.
REALTY







SELVA & Co.
REALTY







 SELVA & Co.
REALTY





HOLISTIKA HOTEL



DOWNTOWN TULUM



LA VELETA



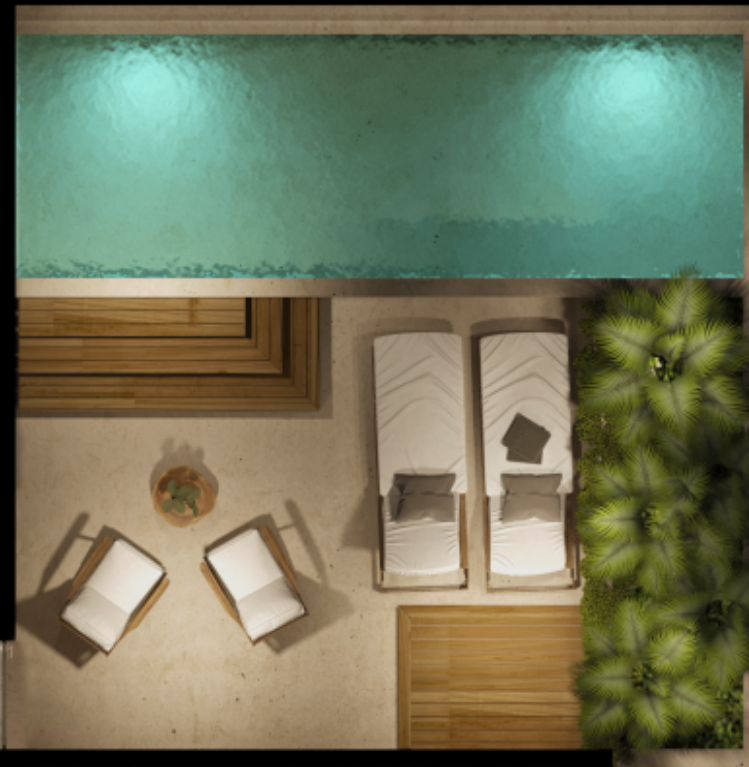
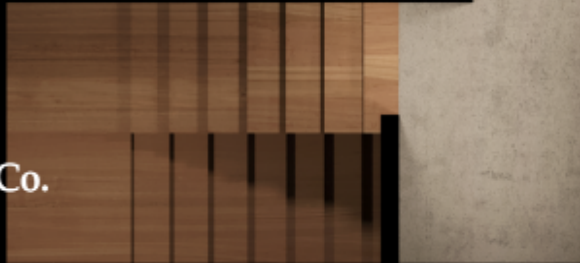

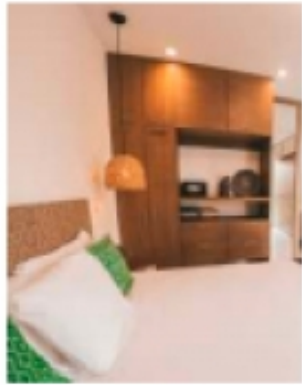

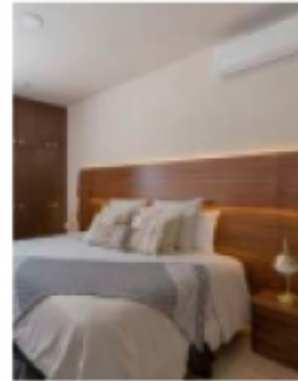
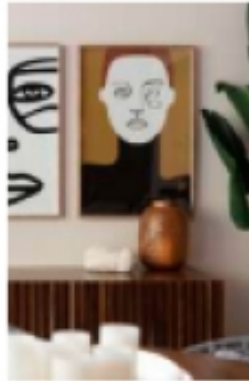

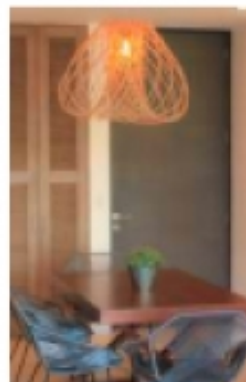

Descripción

MLS-DTU205 Edificio de diseño moderno, rodeado de áreas verdes exclusivo de solo 22 unidades. Diseñado cuidadosamente para respetar y aprovechar su mágico entorno. Está integrado por 22 viviendas de lujo las cuales estarán en un lote de 3,783m² de los cuales, más de 2,350 m² serán conservados como área verde. Todas las áreas sociales de los condos, serán con vista al área de conservación, lo que garantiza vistas verdes y también privacidad total. Ventanas de piso a techo permiten la entrada de luz natural y una vista increíble de la selva. Cada departamento tiene alberca y terraza, rodeadas de selva y en un área privada. Todos los aplanados son de tipo chucum tanto en el interior como el exterior, el cual le da al proyecto un toque local muy auténtico. La carpintería es una combinación de materiales rústicos, combinamos el concreto, madera y acero en un diseño minimalista logrando muebles eficientes y con una apariencia totalmente fuera de lo cotidiano. Las albercas están acabadas en tonos claros los cuales dan al agua un

color turquesa el cual asemeja el tono de los cenotes en la zona. ACABADOS BAÑOS: lavabos con mezcladoras de diseño mexicano apoyados en cubiertas de madera. Los acabados de cada vivienda han sido cuidadosamente escogidos para mimetizarse con el entorno que ofrece Tulum. Pensando en comodidad y lujo hemos escogido pisos de mármol travertino colocado en un diseño "enduelado" combinados con pisos de madera natural, para dar un toque de calidez. Para las áreas exteriores utilizamos pisos artesanales de pasta elaborados en la región, piedra brasa, y madera creando una propuesta de arquitectura contemporánea exquisita en colores y texturas. Dentro de nuestras amenidades contamos con una alberca en acabado de chukum con más de 25 metros lineales dentro de la reserva. Área de camastros, área de snack echada con W.C, regadera exterior, asador y barra de servicio. Este desarrollo promete ser el más "verde" de la ciudad, hasta elemento el proyecto con más reserva ecológica de la zona, si tu idea es vivir en un entorno natural, esta es tu casa. Ubicación, a 550 m del Gypsea Market, el supermercado y restaurant orgánico más grande en la ciudad, a 15 minutos de la zona hotelera y playas y a 5

minutos del centro de Tulum, donde encontraras los mejores restaurantes y la vida nocturna. A pasos de un hotel y complejo holístico donde podrás encontrar diversas actividades, Clases de yoga, meditación, spa, temazcal con jardines decorados con arte, espacios verdes y restaurante. Vive en un entorno natural y con diseño de vanguardia. Precios: Studio 52m² 130,000 USD Condo 88m² 197,000 USD 1 recámara con alberca Condo 111m² 255,000 USD 2 recámaras Loft 161m² 360,000 USD 2 Recámaras Villa 186m² 390,000 USD 3 Recámaras

Detalles de la propiedad

- Alberca Privada
- Balcon
- Sin amueblar
- Vista a jardin
- Alberca semiolimpica
- Jardin
- Terraza

Amenidades

- Acceso a internet
- Alberca con carril de nado

Ubicación





SELVA & Co.
R E A L T Y

MX 984 803 2058 / US 805 308 2900

www.selvacorealty.com