



Lote unifamiliar dentro de Privada Residencial con Club de golf en Mérida.

<i>ID: ELME203</i>	<i>Ubicación: Yucatán</i>
<i>Zona: Carretera Merida Progreso</i>	<i>Tipo: Terrenos</i>
<i>Terreno: 484 m2 / 5,209.78 ft</i>	





TERRENO - LOT







484.56 m2

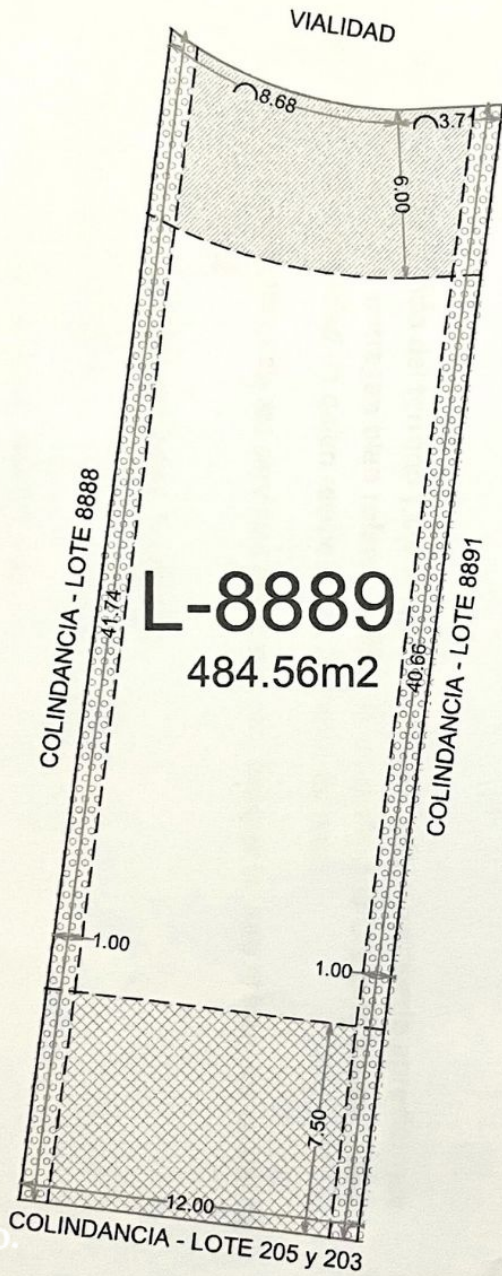

UBICACIÓN EN CONJUNTO

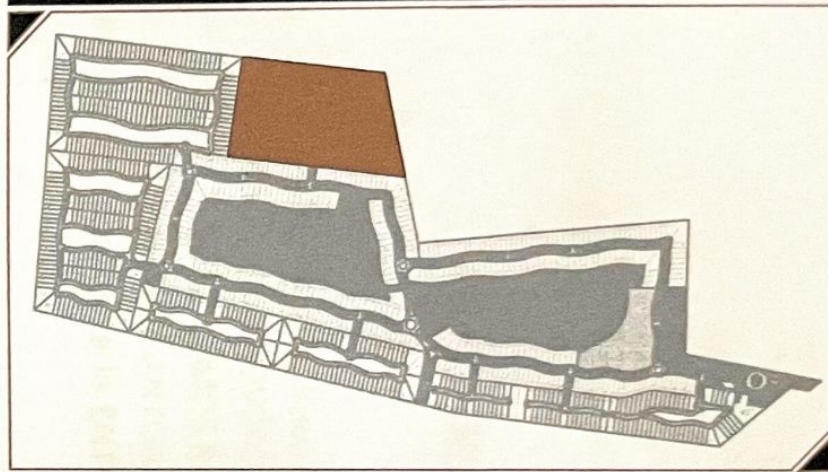

UBICACIÓN EN ZONA

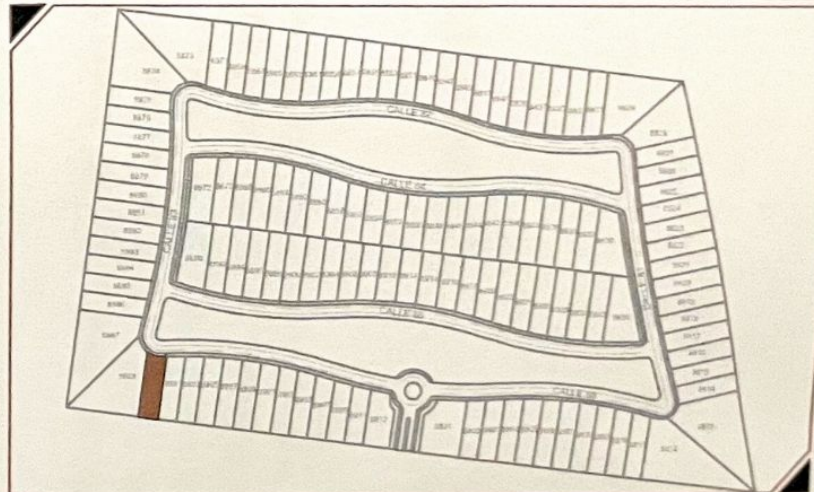

CUADRO DE ÁREAS

LOTE	M ² TERRENO	
8889	484.56 m ²	
	COTAS Metros	ESCALA 1:300





Casa club - Club house



Carretera Mérida-progreso



Puerto Chelem

Pig Beach

Progreso

Chicxulub puerto

**Autódromo
Yucatán**



TERRENO - LOT







Bar



Restaurante - Restaurant



Salón de Jovenes - Juniors room



Club de niños - Kids club



Centro de negocios - *Bussines Center*



Spa



Gimnasio - Gym



Descripción

ELME203 Gabriela Pacheco

Lote unifamiliar dentro de Privada Residencial con Club de golf en Mérida.

Terreno unifamiliar ideal para construir la casa de tus sueños en Mérida. Ubicado dentro de un residencial privado con campo de golf, casa club, alberca y exclusivas amenidades, sobre la carretera Mérida?Progreso.

CARACTERÍSTICAS DEL TERRENO

Servicios a pie de terreno

Vista a parque arbolado

Uso de suelo: Unifamiliar

Frente: 12 metros

Fondo: 40.40 metros

Superficie total: 484.56 m

Orientación: Norte-Sur

AMENIDADES DEL RESIDENCIAL

Casa club

Campo de golf con 9 hoyos

Alberca familiar

Gimnasio

Sauna y vapor

Spa

Área infantil y área de adolescentes

Restaurante

Bar hoyo 10

Canchas de tenis

Canchas de Paddle

Amplias avenidas arboladas

Caseta de vigilancia con control de acceso

UBICACIÓN

Terreno unifamiliar en venta en Residencial Privado, sobre la carretera Mérida-Progreso, en Mérida, Yucatán, México.

15 Minutos de Progreso.

15 minutos de la Playa ?Pig Beach? en progreso.

25 minutos del Centro de Mérida.

ESTATUS DE LA PROPIEDAD

Terreno escriturado, certeza legal.

PRECIO OFICIAL

El precio oficial de esta propiedad es de 2,250,000 Pesos, el precio en US dólares es una referencia. Para la compra se usará el tipo de cambio del día.

Las imágenes utilizadas para esta publicidad son del residencial, no del terreno.

Las imágenes presentadas son ilustrativas, pueden variar al producto final en características y ubicación.

Precios sujetos a cambio sin previo aviso.

Agenda tu cita para visitar la zona o llámanos para resolver tus dudas.

Amenidades

- Acceso controlado
- Area Común
- Area Lounge
- Cancha de Paddel
- Alberca
- Area de juegos para niños exterior
- Campo de Golf
- Cancha de tennis

- Casa Club
- Restaurant
- Spa

- Gimnasio
- Sauna

Ubicación





SELVA & Co.
REALTY

MX 984 803 2058 / US 805 308 2900

www.selvacorealty.com