

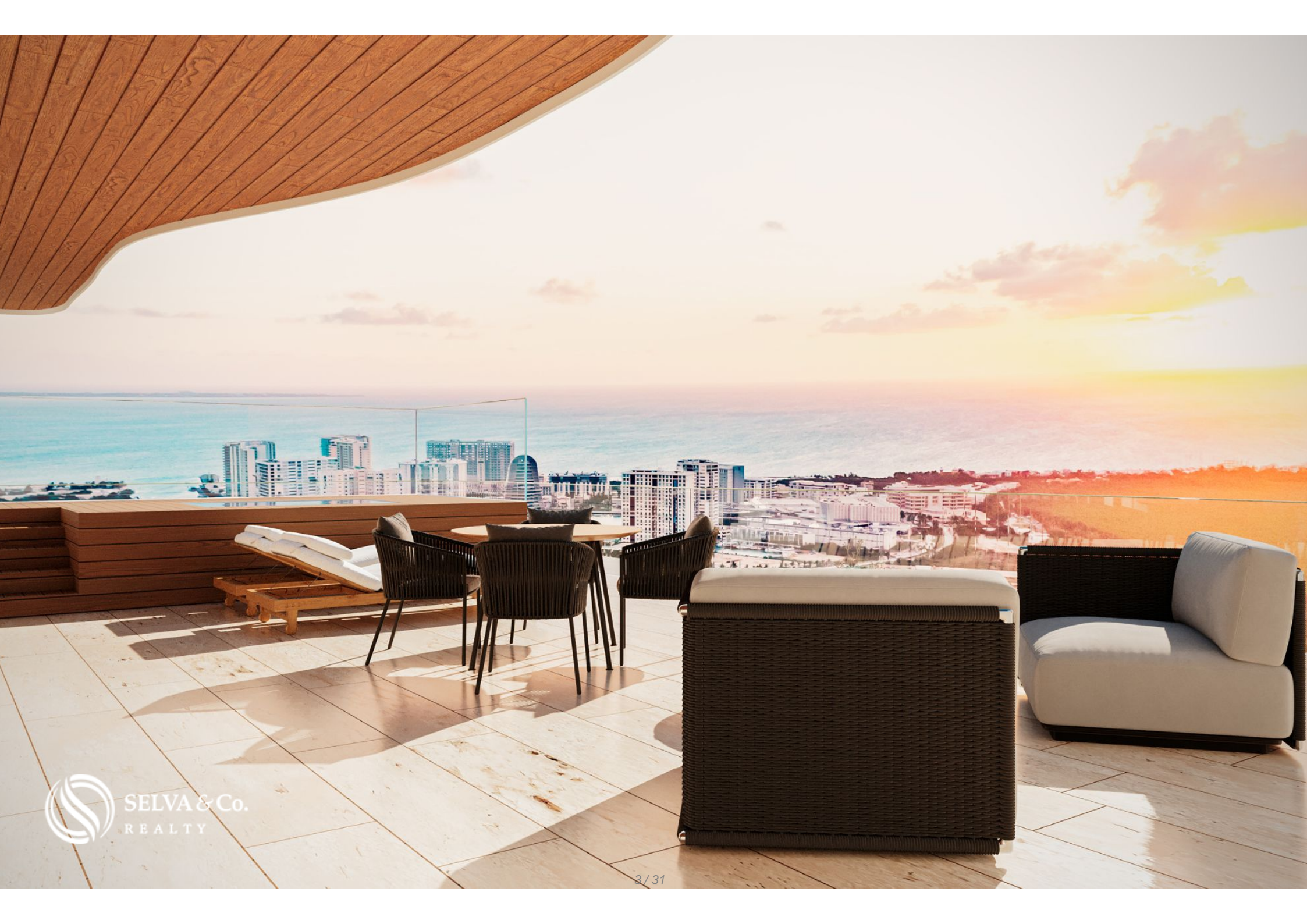

Departamento con terraza y vista a la marina, Puerto Cancún, Cancún

<i>ID: DCA277-1</i>	<i>Ubicación: Cancún</i>
<i>Zona: Puerto Cancun</i>	<i>Tipo: Departamentos</i>
<i>Recámaras: 2</i>	<i>Baños: 2</i>
<i>Estacionamiento(s): 2</i>	<i>Construcción: 160 m2 / 1,722.24 ft</i>











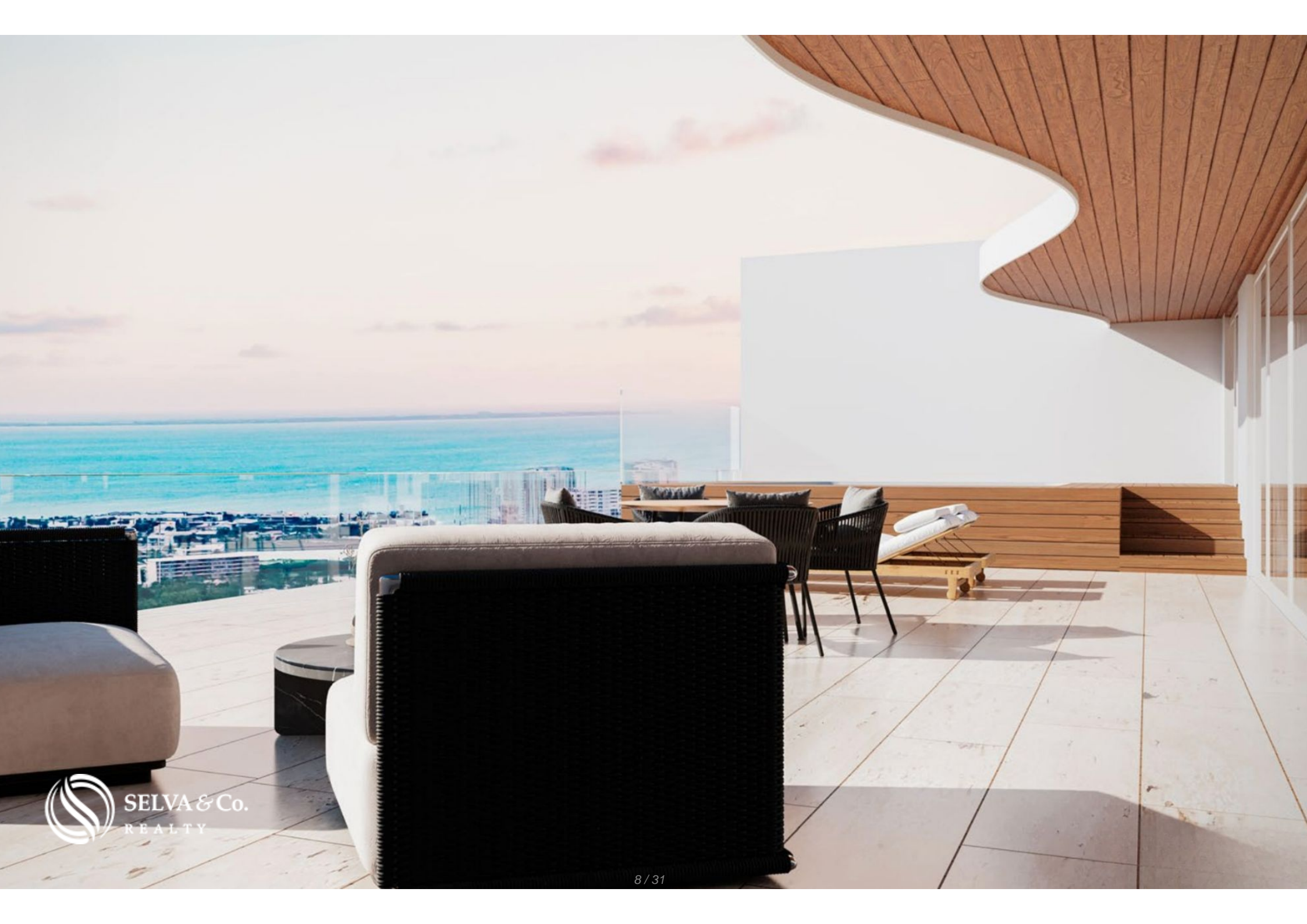





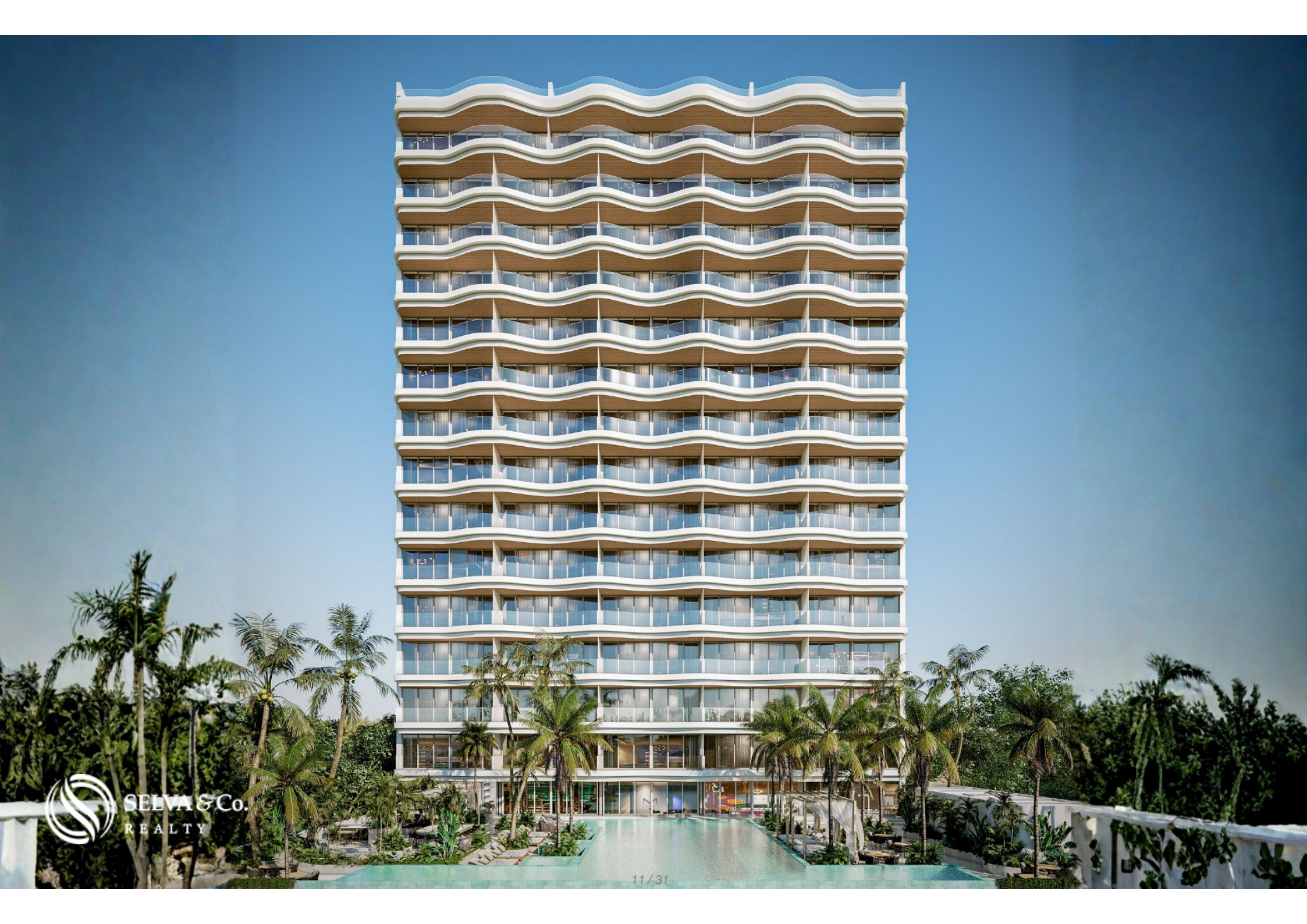



**Marina Puerto Cancun,
Yatch Port**



**Departamento
Condo**

**Playa Delfines,
Beach**



 **SELVA & Co.**
REALTY



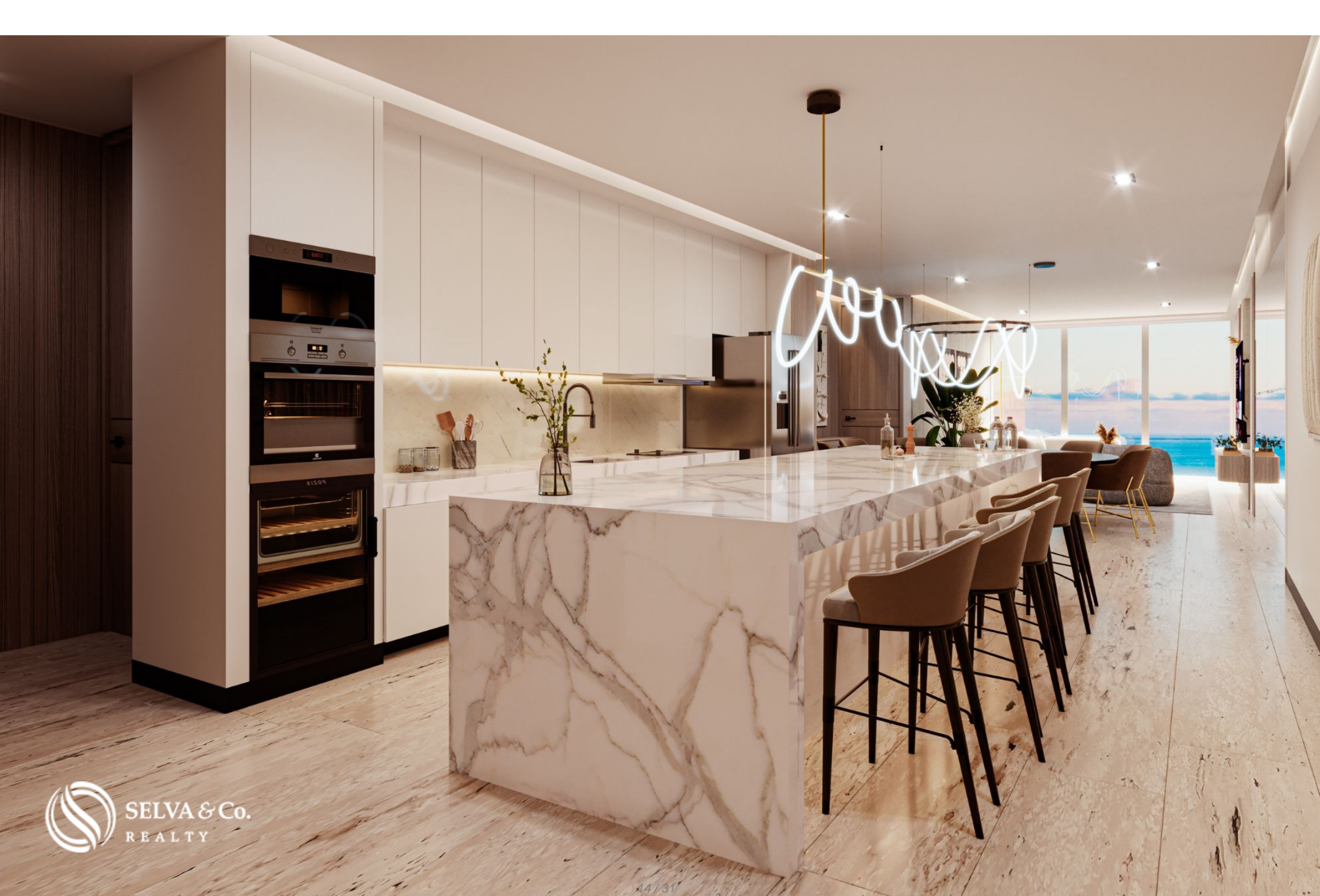



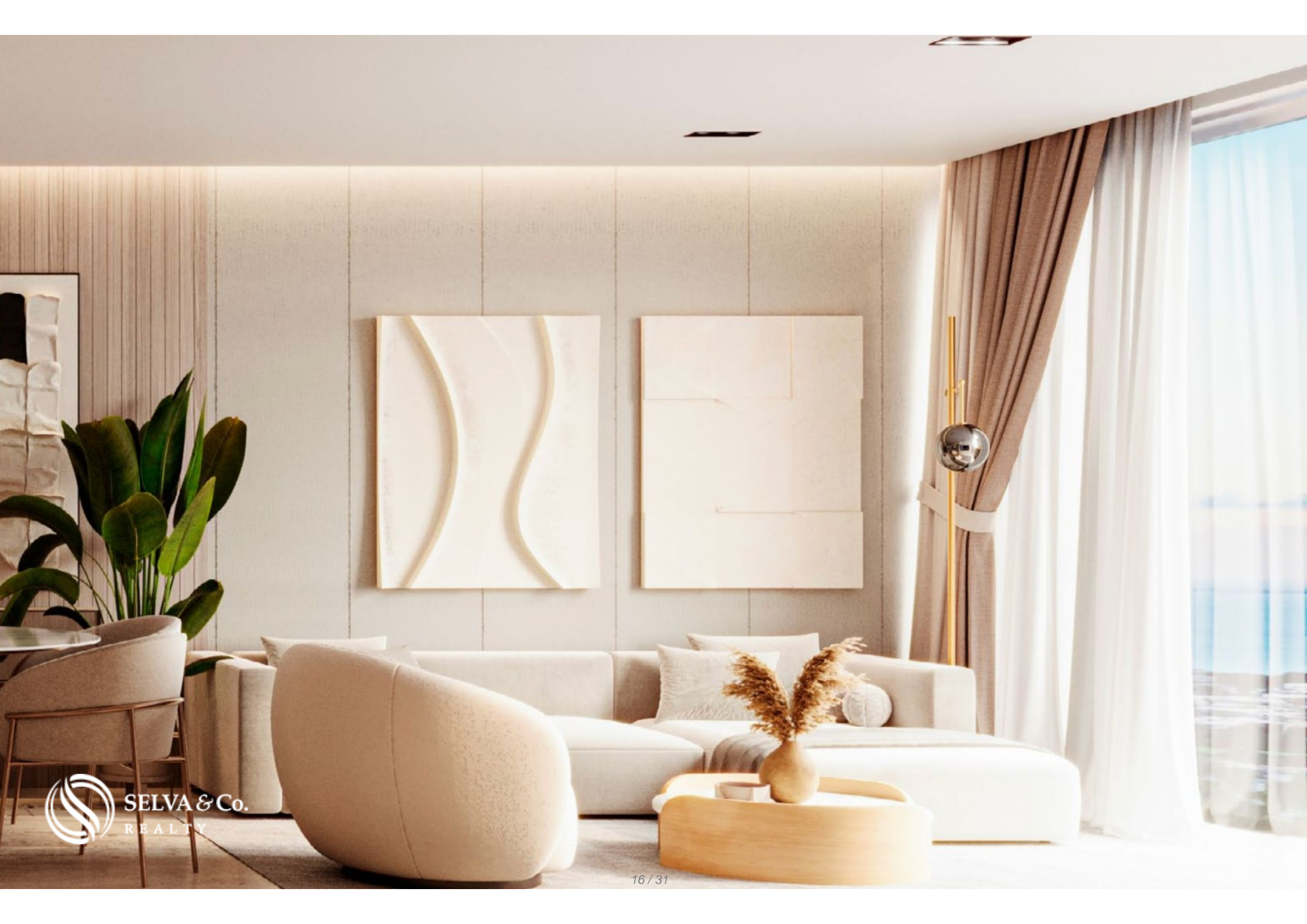





 SELVA & Co.
REALTY



 SELVA & Co
REAL

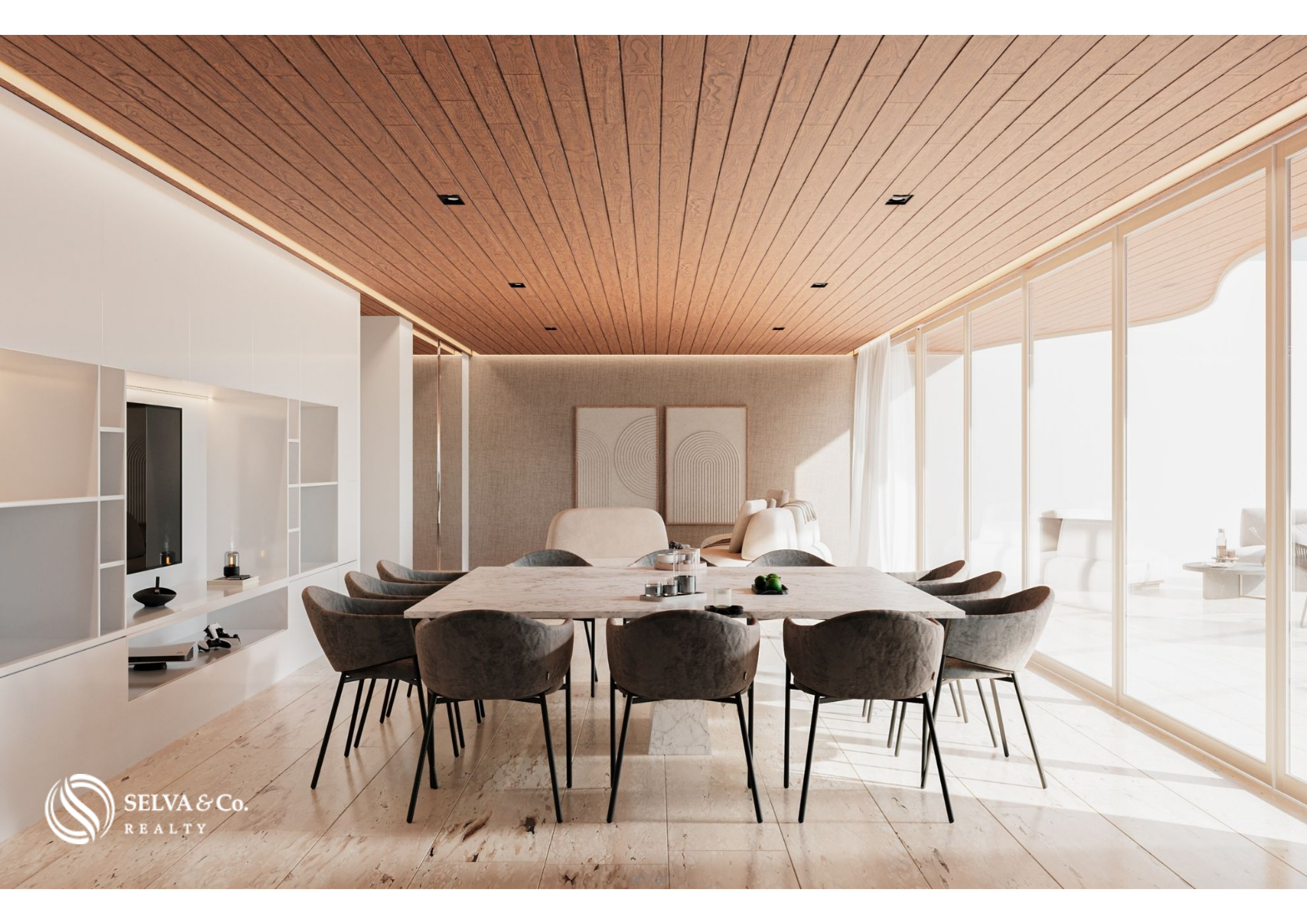



 SELVA & Co.
REALTY

Playa Tortugas, Beach



**Plaza las Americas,
*Shopping Mall***

Descripción

DCA277-1

Departamento con terraza y vista a la marina, Puerto Cancún, Cancún

Vive en una de las comunidades más exclusivas de Cancún. Estas residencias de lujo en Puerto Cancún ofrecen vistas espectaculares, terrazas privadas, acabados premium y acceso a un estilo de vida tipo resort frente al mar.

CARACTERÍSTICAS DESTACADAS

Vistas panorámicas hacia el mar y la reserva natural.

Acabados de lujo y materiales de alta gama.

Medio baño para visitas

Área de lavado

Cuarto de servicio con baño (en algunas unidades).

Tres cajones de estacionamiento por residencia.

Bodega privada

AMENIDADES Y SERVICIOS

Motor lobby

Concierge

Alberca semiolímpica

Jacuzzi

Spa

Gimnasio equipado de alto rendimiento

Rooftop con mirador

Asoleadero

Áreas verdes

Sala de cine

Salas de juntas

Co-working

Guardería

Kids Club

Juniors Club

Pet friendly

Vigilancia 24/7

UBICACIÓN

Departamentos en pre-construcción, Puerto Cancún,
Cancún, Quintana Roo, México.

10 minutos del Club de Golf Puerto Cancún

10 minutos de playa Tortugas

10 minutos de plaza La Isla

25 minutos del Aeropuerto Internacional de Cancún

CARACTERÍSTICAS DE LA COMUNIDAD

El proyecto se inspira en un concepto de vida integral, combinando lujo residencial, espacios corporativos, áreas sociales y servicios premium en una sola torre. Ideal para quienes buscan elevar su estilo de vida de alto nivel en Puerto Cancún.

INVERSIÓN

Departamentos en Pre-construcción

PRECIO OFICIAL

El precio oficial de esta propiedad es de 9,420,000 Pesos, el precio en US dólares es una referencia. Para la compra se usará el tipo de cambio del día.

Las imágenes de esta publicidad corresponden al proyecto en general y no a una residencia específica.

Los precios pueden variar de acuerdo al avance de la construcción. Precios sujetos a cambio sin previo aviso. Contáctanos para enviarte la lista de precios e información actualizada.

Agenda tu cita para visitar la zona o llámanos para resolver tus dudas.

Detalles de la propiedad

- Bodega
- Cuarto de servicio
- Terraza
- Vista Panorámica
- Cuarto de lavandería
- Diseño arquitectónico único
- Vista al mar
- Vistas sin obstruir

Amenidades

- Alberca
- Alberca en azotea
- Área de juegos para niños exterior
- Cine
- Concierge
- Lobby
- Salón de conferencia
- Servicio de niñera disponible
- Alberca con carril de nado
- Área de asoleadero
- Centro de negocios
- Club para niños
- Gimnasio
- Mascotas permitidas
- Seguridad 24 hrs
- Spa

Ubicación





SELVA & Co.
R E A L T Y

MX 984 803 2058 / US 805 308 2900

www.selvacorealty.com