



Casa residencial en venta con parque lineal, Cholul, Mérida

<i>ID: DME325-3</i>	<i>Ubicación: Yucatán</i>
<i>Zona: Cholul</i>	<i>Tipo: Casas</i>
<i>Recámaras: 3</i>	<i>Baños: 3</i>
<i>Estacionamiento(s): 2</i>	<i>Construcción: 169 m2 / 1,819.12 ft</i>
<i>Terreno: 225 m2 / 2,421.90 ft</i>	





















**Puerto Progreso
Beach**



**House
Casa**











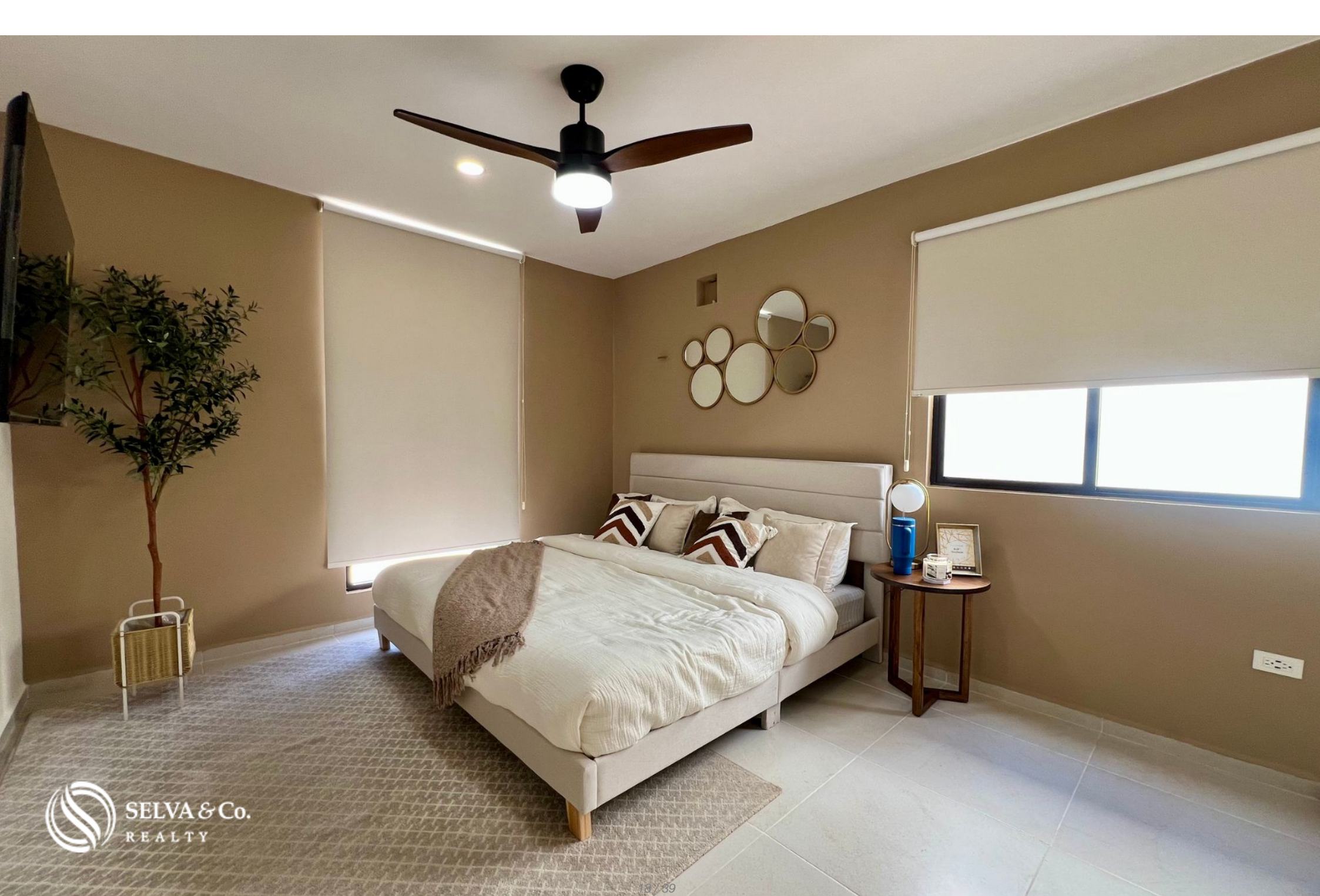









 SELVA & Co.
REALTY















Centro Merida, Downtown





Plaza La Isla , Shopping Mall

Puerto Progreso, *Beach*

Descripción

DME325-3

Casa residencial en venta con parque lineal, Cholul, Mérida

Desarrollo residencial que combina la tranquilidad de la naturaleza con la cercanía de la ciudad. Casas diseñadas para brindar confort, seguridad y alta plusvalía

CARACTERÍSTICAS DESTACADAS

Recibidor y sala amplia con ventilación natural

Comedor con vista a la piscina

Cocina con barra y vista al área social

Medio baño

Área de lavado

Terraza y/o patio

Estacionamiento privado para 2 autos

Bodega(Pregunte por disponibilidad)

Alberca privada (pregunta por disponibilidad y precios)

Cochera (Techada, preguntar por disponibilidad)

AMENIDADES Y SERVICIOS

Parque lineal central: el pulmón verde de la comunidad

Circuito de jogging de 250 m

Pet Park

Área de juegos infantiles

Zona de usos múltiples

Gimnasio al aire libre y área de yoga

UBICACIÓN

Casa en pre-construcción en Cholul, Mérida, Yucatán,
México.

15 minutos de La Isla Mérida
20 minutos de Universidad Marista
40 minutos de Centro de Mérida
40 minutos del Puerto Progreso

INVERSIÓN

Casas en Pre-construcción

PRECIO OFICIAL

El precio oficial de esta propiedad es de \$3,720,000 Pesos, el precio en US dólares es una referencia. Para la compra se usará el tipo de cambio del día.

Las imágenes de esta publicidad corresponden al proyecto en general y no a una residencia específica.

Los precios pueden variar de acuerdo al avance de la construcción. Precios sujetos a cambio sin previo aviso. Contáctanos para enviarte la lista de precios e información actualizada.

Agenda tu cita para visitar la zona o llámanos para resolver tus dudas.

Detalles de la propiedad

- Alberca Privada
- Cocina equipada
- Garaje Privado
- Terraza
- Bodega
- Cuarto de lavandería
- Patio

Amenidades

- Club para niños
- Mascotas permitidas
- Gimnasio
- Salon de eventos

Ubicación





SELVA & Co.
REALTY

MX 984 803 2058 / US 805 308 2900

www.selvacorealty.com