



**SELVA & Co.**  
REALTY

[www.selvacorealty.com](http://www.selvacorealty.com)



# Terreno multifamiliar de 2,318 m2 en residencial de lujo, en venta, Región 11, Tulum.

<i>ID: DLTU237-7</i>	<i>Ubicación: Tulum</i>
<i>Zona: Region 11</i>	<i>Tipo: Terrenos</i>
<i>Terreno: 2,318 m2 / 24,950.95 ft</i>	





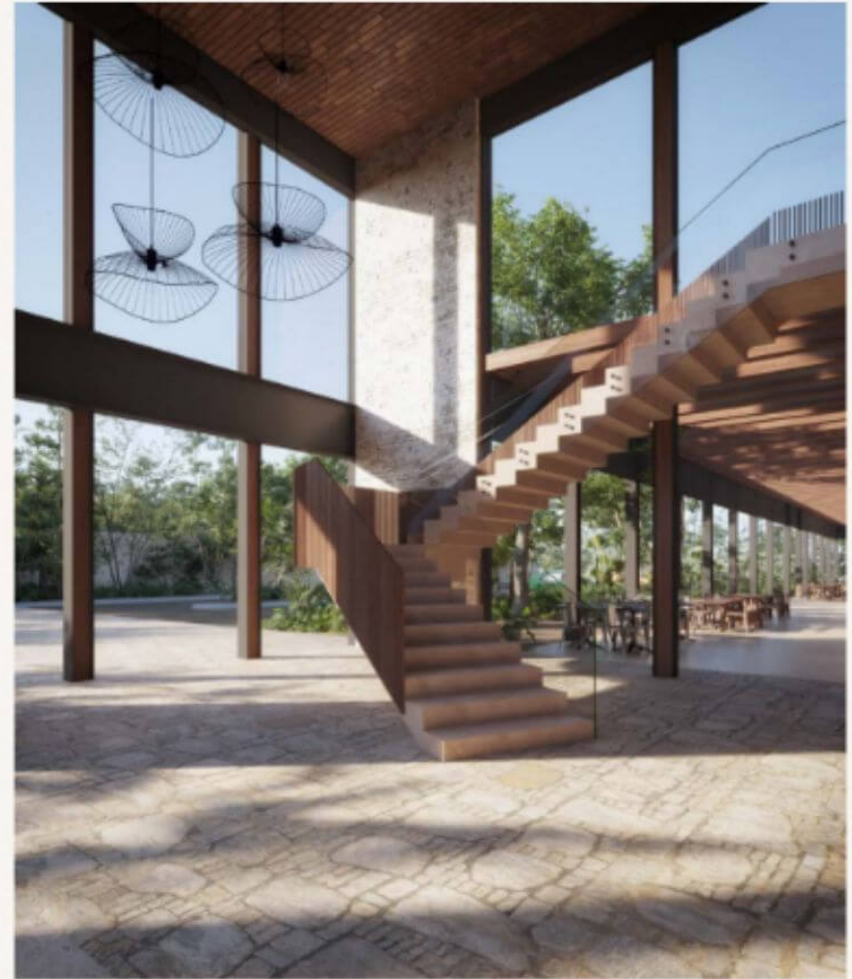















**Playa Paraíso**

**Playa Santa Fe**

**Playa las Palmas**

**Terreno**



**SELVA & Co.**  
REALTY







 SELVA & Co.  
REALTY

**Playa Paraíso**

# Playa Santa Fe



# Playa las Palmas



## Descripción

DLTU237-7

Terreno multifamiliar de 2,318 m2 en residencial de lujo, en venta, Región 11, Tulum.

Espectacular terreno multifamiliar ubicado dentro de un exclusivo residencial en Tulum, una de las zonas más deseadas y de mayor crecimiento en la Riviera Maya. Perfecto para desarrollar un proyecto de departamentos o viviendas vacacionales, en un entorno que combina lujo, naturaleza y tranquilidad.

El residencial ofrece seguridad 24/7, acceso controlado y amenidades de alto nivel, como piscina, club house, áreas verdes y senderos ecológicos.

AMENIDADES

Casa Club.

Alberca con área de hamacas  
y camastros.

Salón de eventos multipropósito.

Mini cine.

Business center.

Anfiteatro.

Puente.

Pet park para mascotas.

Gimnasio

Baño de vapor

Sauna

Hidroterapia

Alberca Climatizada

Cabina de Masaje

Jardines contemplativos

Canchas de Padel  
Cancha de pickleball  
Pispa de petanca  
Circuito de Jogging Ciclovía  
Palapa de Yoga  
Deck de yoga con vista al Cenote  
Cenote para nada  
Alberca infantil  
Chapoteadero  
Área de Juegos  
Parque lineal  
Mini market  
Coffe shop  
Restaurantes  
Tintorería y lavandería  
Farmacia

Oficinas

Restaurante exclusivo para  
residentes.

Open kitchen.

Cenote bar.

- SERVICIOS

- Pavimento de concreto hidráulico rallado

- Instalaciones eléctricas, pluviales y sanitarias

ESTATUS DE LA PROPIEDAD

Titulo de propiedad, certeza legal.

## UBICACION

Terreno en venta en Region 11 en Tulum, Quintana Roo, Mexico.

12 Minutos de Playa las Palmas

12 Minutos de Playa paraíso

13 Minutos de la playa Santa Fe

51 minutos del Aeropuerto Internacional de Tulum

Las imágenes utilizadas para esta publicidad son del residencial, no del terreno.

La imagen del lote es solo referencial; el terreno puede variar en características y ubicación.

## PRECIO OFICIAL

El precio oficial de esta propiedad es en Pesos, el precio en US dólares es una referencia. Para la compra se usará el tipo de cambio del día.

Agenda tu cita para visitar la zona o llámanos para resolver tus dudas.

#Tulum            #selvacorealty            #bienesraicestulum            #inmueblestulum  
#inmobiliariatulum    #selvacomercial    #listadodepropiedadescomerciales  
#inversionistasmexico            #terrenosparadesarrolladoresTulum  
#TerrenosenventaTulum #inmueblescomercialesenventaTulum

## Amenidades

- Acceso controlado
- Area de juegos para niños exterior
- Bar
- Casa Club
- Alberca
- Area para yoga
- Cancha de Paddel
- Cenote

- Centro de negocios
- Gimnasio
- Restaurant
- Sauna
- Servicio de limpieza

- Cine
- Mascotas permitidas
- Salon de eventos
- Seguridad 24 hrs

# Ubicación





**SELVA & Co.**  
R E A L T Y

MX 984 803 2058 / US 805 308 2900

[www.selvacorealty.com](http://www.selvacorealty.com)