



SELVA & Co.
REALTY

www.selvacorealty.com



Departamento de lujo, vista al mar, club de playa, campo de golf, Puerto Cancún

<i>ID: BRCA228</i>	<i>Ubicación: Cancún</i>
<i>Zona: Puerto Cancun</i>	<i>Tipo: Departamentos</i>
<i>Recámaras: 3</i>	<i>Baños: 4</i>
<i>Estacionamiento(s): 2</i>	<i>Construcción: 260 m2 / 2,798.64 ft</i>

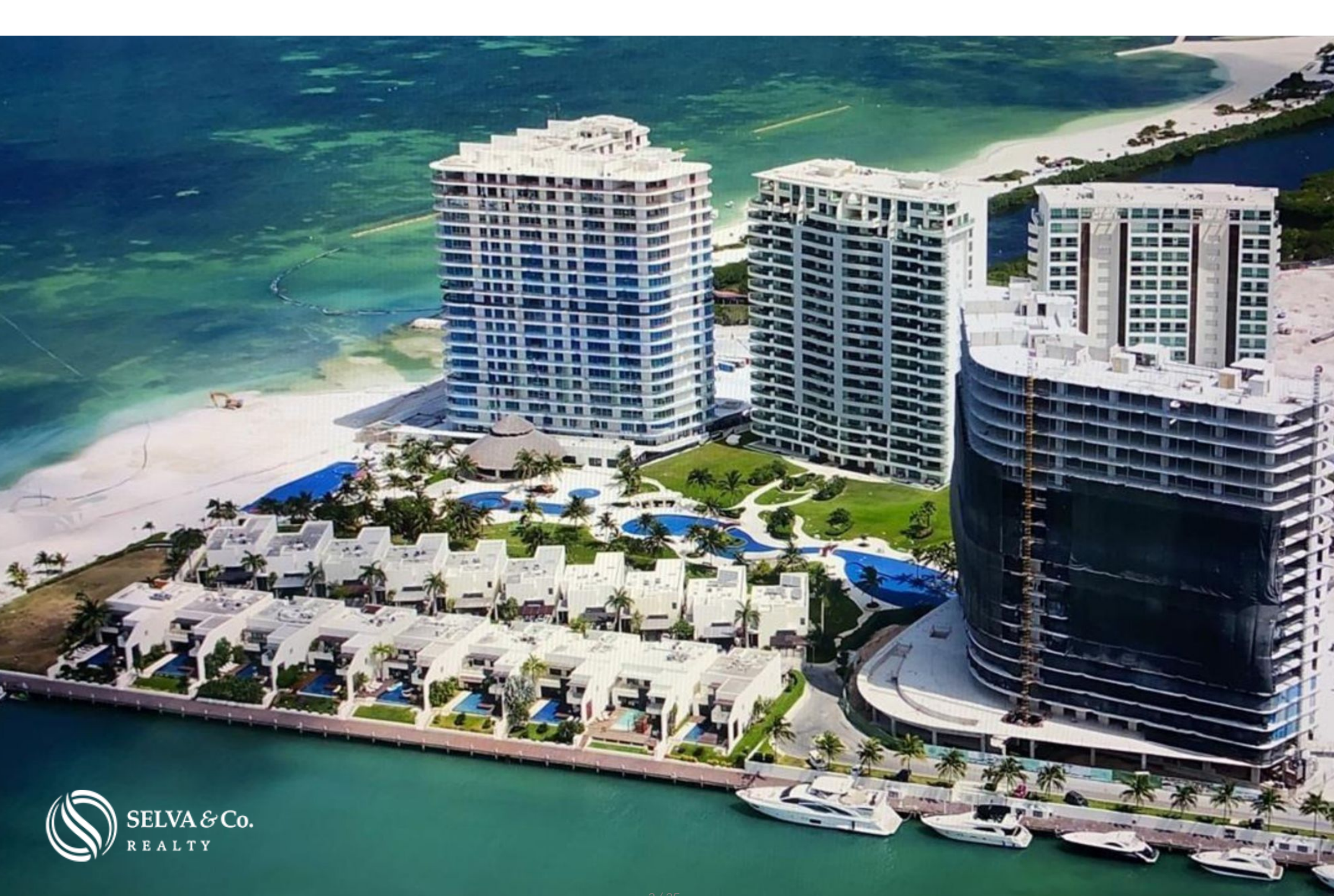



 SELVA & Co.
REALTY





 SELVA & Co.
REALTY





 SELVA & Co.
REALTY



 SELVA & Co.
REALTY

SLS
GARDEN
HOTEL



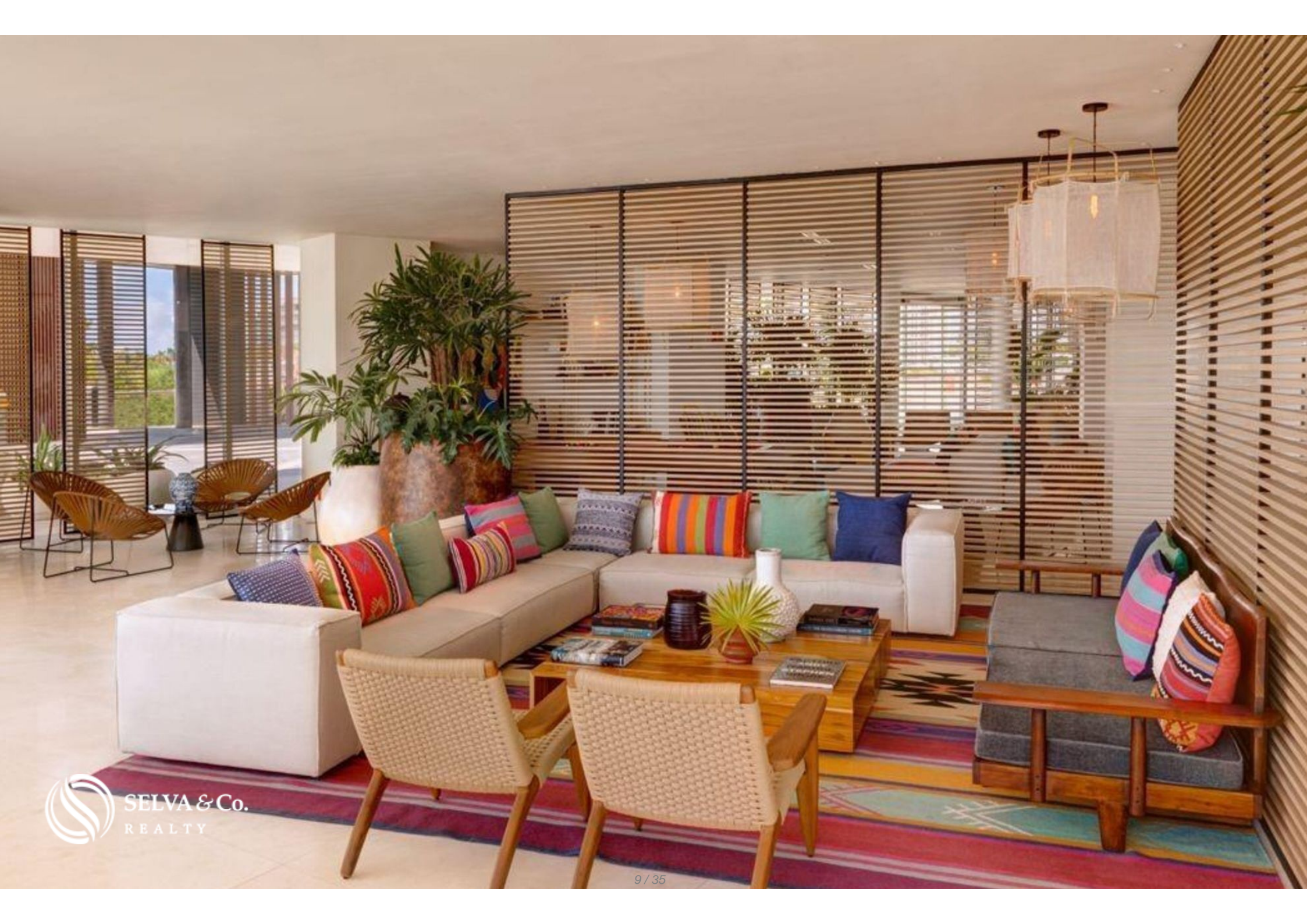

Leynla

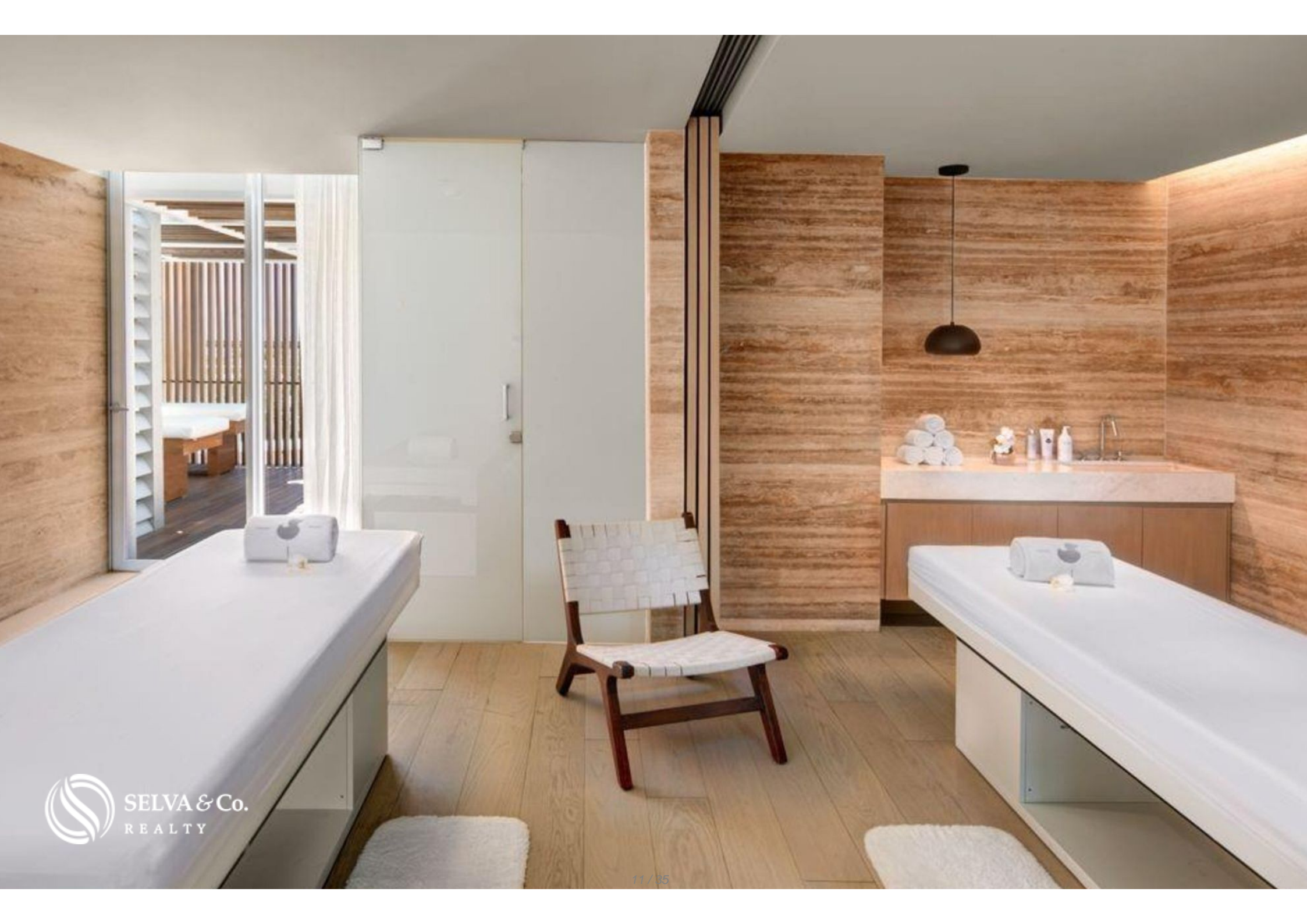

**Campo de Golf
Golf Course**



**DEPARTAMENTO
APARTMENT**

SLS Marina Beach



**Club de playa
Beach Club**



**Centro Comercial
Shopping Mall**







SELVA & Co.
REALTY



PUERTO CANCÚN











Marina





Muelle Marina



Campo de golf / Golf course

Centro comercial / Shopping Mall





Descripción

BRCA228 DR

Departamento de lujo, vista al mar, club de playa, campo de golf, Puerto Cancún

Exclusivo departamento en venta en SLS Cancún, un paraíso tropical contemporáneo y privado con un diseño arquitectónico y un interiorismo único, así como incomparables amenidades y una impresionante vista al Mar Caribe.

Experimenta un nuevo estilo de vida, SLS Cancún ofrece la experiencia única de vivir en una comunidad cerrada frente mar, ubicada en el corazón de Puerto Cancún.

ALBERCA COMUN

Este desarrollo cuenta con albercas de primer nivel piscina y bar donde podrás disfrutar con tus seres queridos y refrescarte durante todo el día.

SALON DE EVENTOS

Para tus eventos sociales, encuentra un espacio ideal para lucirte como anfitrión, organizando las mejores fiestas dentro del desarrollo.

PARA LOS MAS PEQUEÑOS

Este desarrollo es ideal para familias. Cuenta con un área de juegos para niños el lugar ideal que los más pequeños jueguen y se diviertan.

SPA

Encuentra la relajación total a pasos de tu residencia. Tendrás un área dedicada completamente a consentirte.

MANTENTE EN FORMA

Ejercítate en el gimnasio con vista al mar, juega en su cancha de tenis, disfruta en el campo de golf o simplemente relájate en la alberca y disfruta de las vistas impresionantes al mar, tendrás una actividad diferente que hacer cada día y todo a pasos de tu residencia.

AMENIDADES Y SERVICIOS

Alberca

Spa

Gimnasio con vista al mar

Club de playa

Restaurantes de lujo y bares

Cancha de tenis

Servicio a la habitación

Conserjería

Área para niños

Salón de fiestas

Salón de usos múltiples

Parrilla al aire libre

Seguridad privada

CARACTERISTICAS DESTACADAS DEL DEPARTAMENTO

Vistas Panorámicas: Disfruta de impresionantes vistas al mar tu residencia.

Elevador: ascensor exclusivo que llega directamente a la residencia

Departamento luminoso: diseñado para aprovechar luz natural, con ventanas de piso a techo, espacios amplios y una gran terraza perfecta para disfrutar las vistas del Mar Caribe.

Dormitorio Principal: Vista al mar, Baño en-suite con doble lavabo, amplio closet-vestidor y acceso directo a la terraza

Cuarto de Servicio: Incluye un cuarto de servicio con baño privado.

Acceso a la playa: Donde podrás relajarte y disfrutar del sol y el mar en un

entorno exclusivo.

Acceso a Campo de Golf: Disfruta de una experiencia única de golf en un campo de 18 hoyos diseñado por Tom Weiskopf, donde podrás desafiar tus habilidades y disfrutar de la belleza natural del entorno.

Acceso Controlado y Seguridad 24 Horas: Disfruta de tranquilidad y seguridad en todo momento.

Estacionamiento Privado

AMENIDADES PUERTO CANCUN

Centro comercial con diseño al aire libre con Área gourmet, boutiques y cines.

Marina para yates de hasta 125 pies con las de 170 posiciones de ataque.

Campo de golf, rodeado de canales y manglar con inigualable vista al mar, diseñado por el campeón del British Open, Tom Weiskopf.

Club de playa junto al mar con alberca y restaurant gourmet.

Casa club.

CASA CLUB

Cuenta con vestidores con servicio de baños de vapor

Sauna

Gimnasio

Asoleaderos.

Áreas familiares, snack, y alberca para niños.

Alberca para adultos con swim up bar

Tranquila playa con camastros para disfrutar un día de sol.

UBICACION

Departamento en venta en SLS Cancún Residences, es una comunidad cerrada de frente de playa ubicada en el corazón de Puerto Cancún.

25 minutos del Aeropuerto Internacional de Cancún.

10 minutos de la Zona Hotelera de Cancún.

5 minutos de plazas comerciales, supermercados y servicios.

DISTANCIA CAMINANDO DE LA PLAYA

Este desarrollo se encuentra a pie de playa, te tomará 2 minutos caminando llegar a la exclusiva ?SLS Marina Beach?

DEPARTAMENTO NUEVO

Departamento en venta listo para entrega inmediata, puedes mudarte en seguida.

Si deseas más información sobre mercado inmobiliario en la zona de Puerto Cancún, contáctanos, será un placer asesorarte en tu nueva inversión en Cancún.

El precio oficial de esta propiedad es en PESOS, el precio en US dólares es una referencia. Para la compra se usará el tipo de cambio del día.

Agenda tu cita para visitar la zona o llámanos para resolver tus dudas.

Detalles de la propiedad

- Baño con doble lavabo
- Cuarto de servicio
- Estacionamiento exclusivo
- Vista al mar
- Closet vestidor
- Elevador con acceso directo a la residencia
- Terraza
- Vista Panorámica

Amenidades

- Acceso controlado
- Área de asoleadero
- Asador
- Cancha de tenis
- Club de Playa
- Gimnasio
- Plaza Comercial dentro del desarrollo
- Salón de eventos
- Seguridad 24 hrs
- Snack bar
- Alberca
- Área de juegos para niños exterior
- Bar
- Casa Club
- Concierge
- Muelle
- Restaurant
- Sauna
- Servicio a la habitación
- Spa

Ubicación

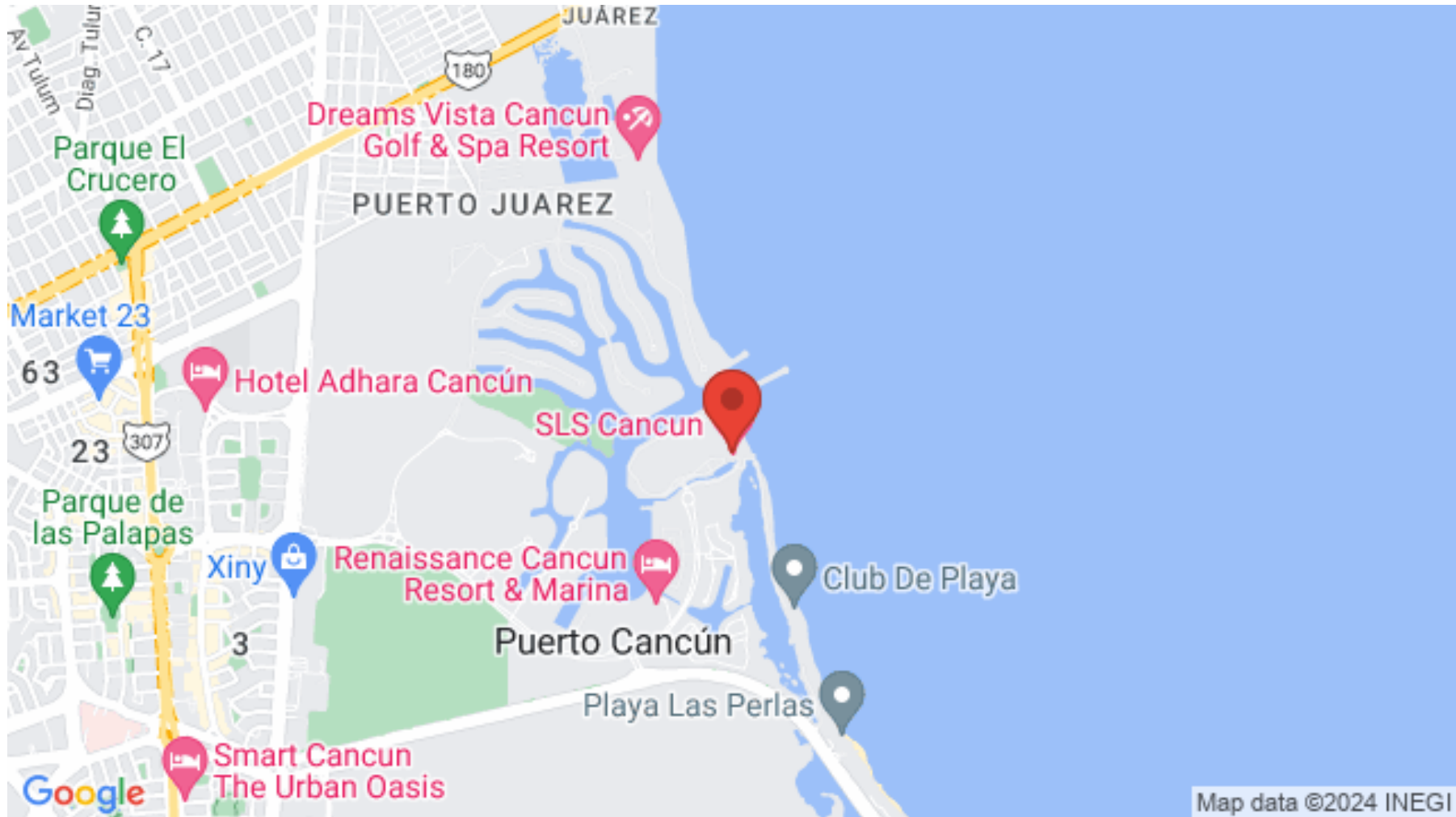



SELVA & Co.
REALTY

MX 984 803 2058 / US 805 308 2900

www.selvacorealty.com