Muelle privado - *Private dock*

Condominio de lujo frente a la playa con alberca privada, en venta Cancún.

ID: DCA246-2	*Ubicación: Cancún*
Zona: Costa Mujeres	*Tipo: Departamentos*
Recámaras: 4	*Baños: 4*
Niveles: 1	*Construcción: 370 m2 / 3,982.68 ft*

Muelle privado - *Private dock*

SELVA & Co.
REALTY

SELVA & Co.
REALTY

SELVA & Co.
REALTY

SELVA & Co.
REALTY

SELVA & Co.
REALTY

Club de Playa - *Beach Club*

SELVA & Co.
REALTY

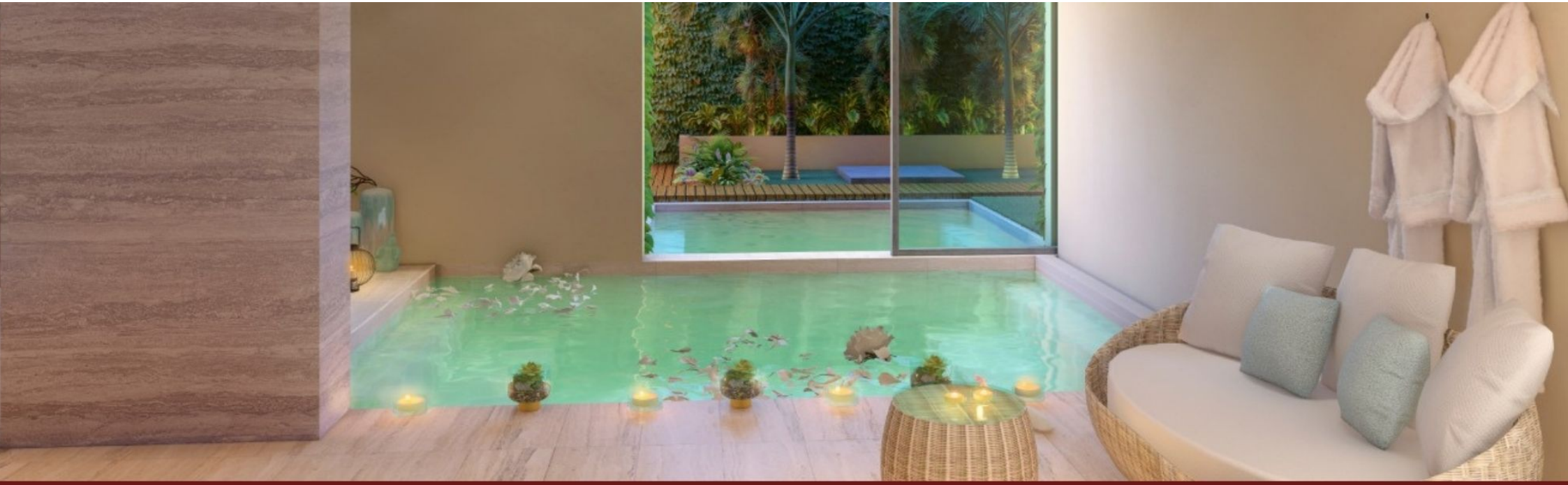

Spa de lujo - *Luxury spa*

Zona Hotelera
Puerto Cancún
Isla Mujeres
CONDO
Marina
SELVA & Co.
REALTY

RESTAUR
SELVA & Co.
REALTY

SELVA & Co.
REALTY

SELVA & Co.
REALTY

SELVA & Co.
REALTY

SELVA & Co.
REALTY

SELVA & Co.
REALTY

SELVA & Co.
REALTY

SELVA & Co.
REALTY

SELVA & Co.
REALTY

SELVA & Co.
REALTY

SELVA & Co.
REALTY

Baño de recámara principal - *Master bedroom bathroom.*

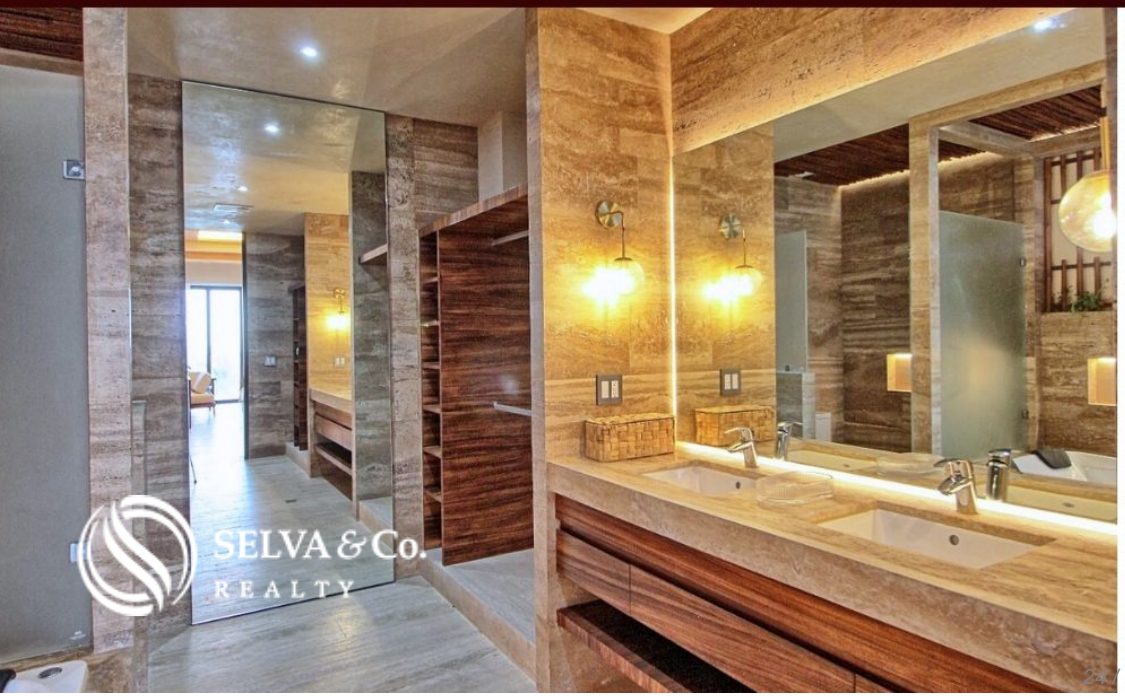

SELVA & Co.
REALTY

SELVA & Co.
REALTY

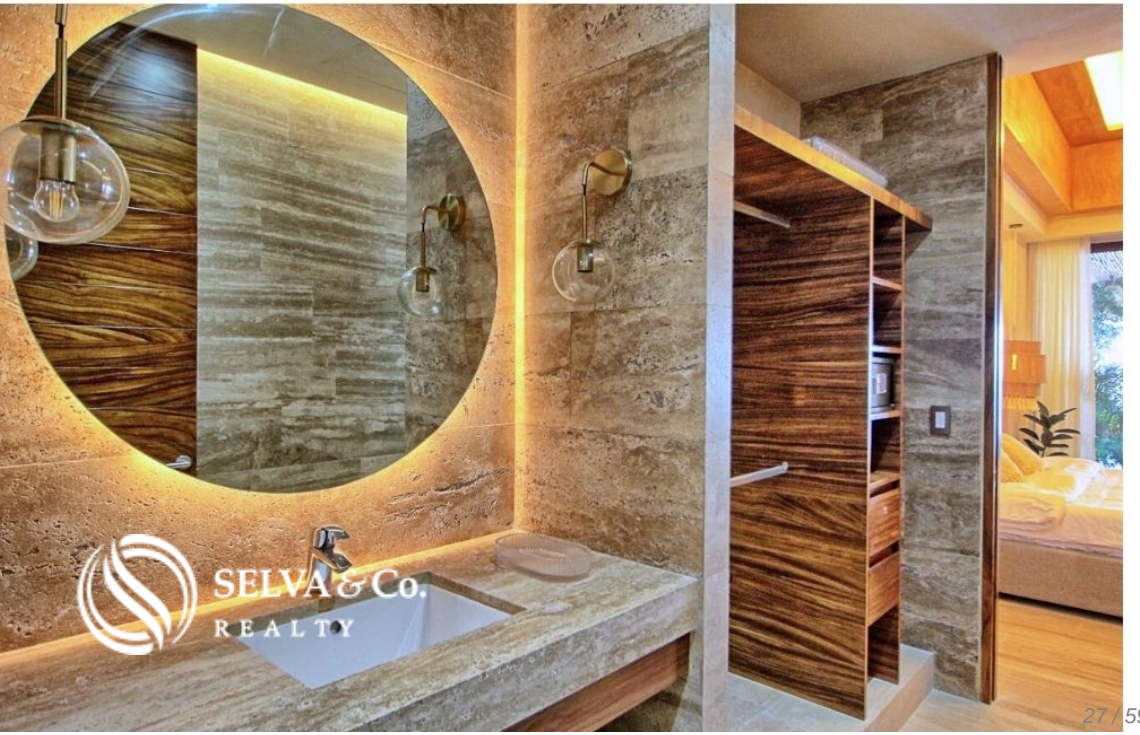

Baño de segunda recamara principal

Second master bedroom bathroom

SELVA & Co.
REALTY

SELVA & Co.
REALTY

Baño de recámara secundaria

Bathroom of the secondary bedroom

SELVA & Co.
REALTY

SELVA & Co.
REALTY

SELVA & Co.
REALTY

Restaurante - *Restaurant*

SELVA & Co.
REALTY

Club de niños - *Kids club*

Alberca para niños - *Kids pool*

Alberca para niños - *Kids pool*

Area de juegos infantiles - *Children's play area*

Centro de negocios - *Bussines Center*

SELVA & Co.
REALTY

Centro de negocios - *Bussines Center*

Centro de negocios - *Bussines Center*

Cava

SELVA & Co.
REALTY

Club de Playa - *Beach Club*

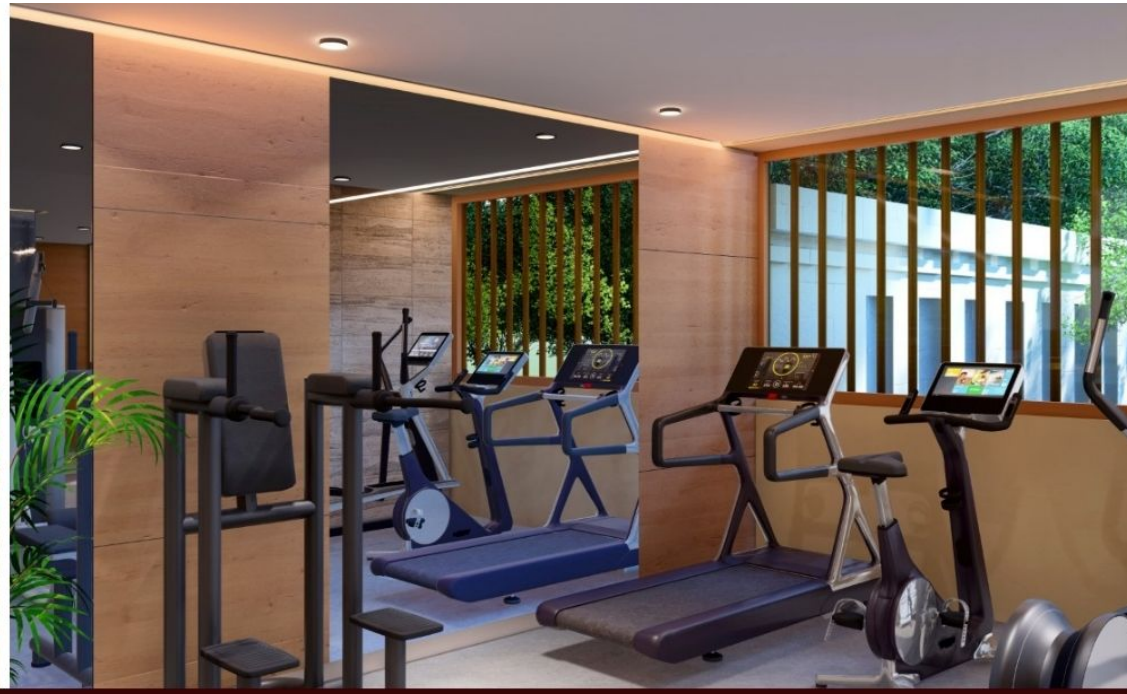

Gimnasio - *Gym*

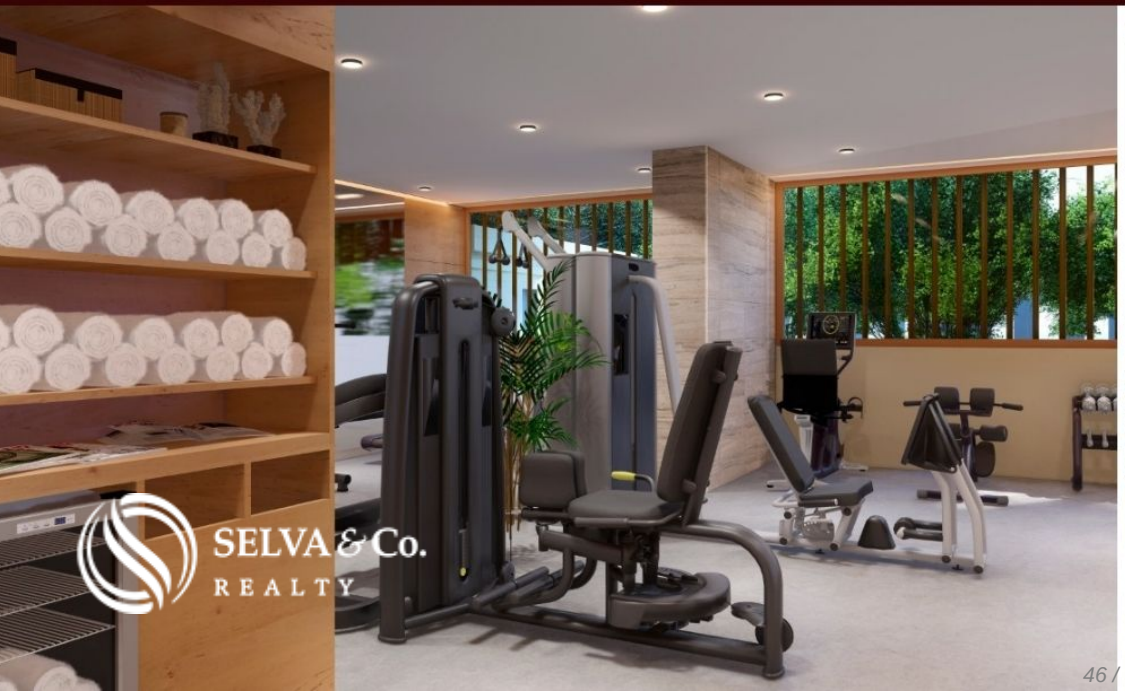

SELVA & Co.
REALTY

Descripción

DCA246-2

Condominio de lujo frente a la playa con alberca privada, en venta Cancún.

Departamento de lujo con alberca privada y vista al mar. Con espacios amplios de sala y comedor, excelente iluminación cálida y terraza exterior amplia con comedor y espectaculares vistas al Mar Caribe.

Sumergete en el lujo y la exclusividad en este edificio con 20 exclusivos departamentos frente al Mar Caribe, disfruta de sus amenidades de la mas alta calidad, alberca infinity, club de playa, playa privada, gimnasio y más.

ALBERCA PRIVADA

El departamento cuenta con una amplia alberca infinity privada donde podrás disfrutar con tus seres queridos y refréscate

todo el día en la privacidad de tu hogar.

TERRAZA CON VISTA AL MAR

Amplia terraza con comedor para 10 personas, sillón lounge y camastros, el lugar ideal para descansar y disfrutar de la maravillosa vista al Mar Caribe.

CLUB DE PLAYA

Disfruta de tus eventos privados o convive en eventos vecinales en una terraza con barra equipada para el entretenimiento, con mesas, sillas y sillones lounge.

PARA LOS MAS PEQUEÑOS

Este desarrollo piensa en un ambiente familiar, por eso para los mas pequeños de la familia, tiene un Club para niños donde podrán aprender, jugar y divertirse. Cuenta con area de ludoteca, television, alberca para niños y juegos en exterior.

SPA

Encuentra la relajación total a pasos de tu residencia.

Tendrás un area dedicada completamente a consentirte, spa con area de masaje, vapor, sauna, areas de descanso y Jacuzzi interior y exterior.

MANTENTE EN FORMA

Este desarrollo cuenta con un gimnasio completamente equipado para el uso de sus residentes, con variedad de máquinas de ejercicio.

AREA DE COWORKING

Trabajar desde casa nunca fue mejor, disfruta de un espacio tranquilo, con internet, ideal para trabajar en un ambiente relajado, un espacio en el que puedes trabajar y conectarte con tu equipo sin interrupción.

AMENIDADES

Alberca & club de playa

Playa y muelle propios

Servicio de concierge

Spa de lujo

Restaurante & brew pub

Servicio completo de hotel

Club para niños

Gimnasio

Centro de negocios

SERVICIOS

Reserva para desayunos, comidas y cenas

Valet parking

Transportación exclusiva 24 horas

Servicio a cuartos 24 horas

Seguridad 24 horas

Mensajeria y entrega

Compra de provisiones antes de su llegada
Compra y entrega de comida
Servicios de niñera
Boleria y calzado
Paseo de perros
Lavado y tintorería
Staff bilingüe
Reservación a eventos y tours

BAÑO CON DOBLE LAVABO

Amplio baño en recamara principal, con lavabo doble, cada quien tendrá su espacio para lavarse los dientes o arreglarse para esos días especiales.

COCINA

Prepara las recetas mas deliciosas en esta cocina integral, con gabinetes hechos a

medida, y cubierta de granito, disfruta su diseño abierto con barra desayunadora, que te permite convivir con tus seres queridos mientras preparan su comida favorita.

EQUIPAMIENTO DE COCINA

Refrigerador.

Estufa eléctrica.

Microondas.

Lavavajillas.

Horno.

CARACTERISTICAS DESTACADAS DEL DEPARTAMENTO

Vistas panorámicas al mar, desde la terraza principal

Terraza con alberca privada con vista al mar.

Departamento luminoso con ventanas grandes que permiten que cada uno de los espacios más importantes tenga una entrada de luz natural.

Sala con ventana de pared completa y acceso a la terraza o que se abre para crear un espacio más grande ideal para el entretenimiento de tus invitados o tener un estilo de vida interior-exterior.
Recamara principal con baño en suite, closet vestidor, espacio amplio, terraza privada.
Recamaras secundarias con terraza privada.
Medio baño de visitas.
Sala de television.

UBICACION
Departamento en venta en Costa Mujeres, Cancún, justo enfrente de Isla mujeres, zona rodeada de hermosas playas de arena blanca y cerca de atracciones turísticas.
4 minutos de la terminal del marítima Punta Sam, Cancún-Isla Mujeres.
4 minutos de zona Arqueológica ?El Meco?

17 minutos de Puerto Cancún
28 minutos de la Zona Hotelera

INVERSION EN PRE-CONSTRUCCION
Departamento en pre-venta. Fecha de entrega estimada: Verano 2024.

Las imágenes utilizadas para esta publicidad son del proyecto general. No corresponden a una residencia particular.

Si deseas más información sobre la casa o conocer más sobre el mercado inmobiliario en la zona de Costa mujeres, contáctanos, será un placer asesorarte en tu nueva inversión en Cancún.

Los precios pueden variar de acuerdo al avance de la construcción. Contáctanos para enviarte la lista de precios e información actualizada.

Agenda tu cita para visitar la zona o llámanos para resolver tus dudas.

#Cancún #selvacorealty #bienesraicesCancún #inmueblesCancún #inmobiliariaCancún #pisosenventaCancún #Cancúndepartamentosenventa #departamentoenventaCancún #pisosCancún #preconstruccionCancún #departamentosCancún

Detalles de la propiedad

- Alberca Privada
- Cocina equipada
- Terraza
- Vista Panoramica
- Baño con doble lavabo
- Cocina Integral
- Vista al mar

Amenidades

- Alberca
- Club de Playa
- Seguridad 24 hrs
- Centro de negocios
- Gimnasio
- Spa

Ubicación

Punta Sam
Costa Mujeres
Playa Azul
Google
Map data ©2024 INEGI

SELVA & Co.
REALTY

MX 984 803 2058 / US 805 308 2900
www.selvacorealty.com