



Departamento con cuarto de lavado y amenidades en residencial con campo de golf en Yucatan Country Club.

<i>ID: DME255-1</i>	<i>Ubicación: Yucatán</i>
<i>Zona: Mérida Zona Norte</i>	<i>Tipo: Departamentos</i>
<i>Recámaras: 2</i>	<i>Baños: 2</i>
<i>Construcción: 160 m2 / 1,722.24 ft</i>	



 SELVA & Co.
REALTY



 SELVA & Co.
REALTY





 SELVA & Co.
REALTY





SELVA & Co.
REALTY





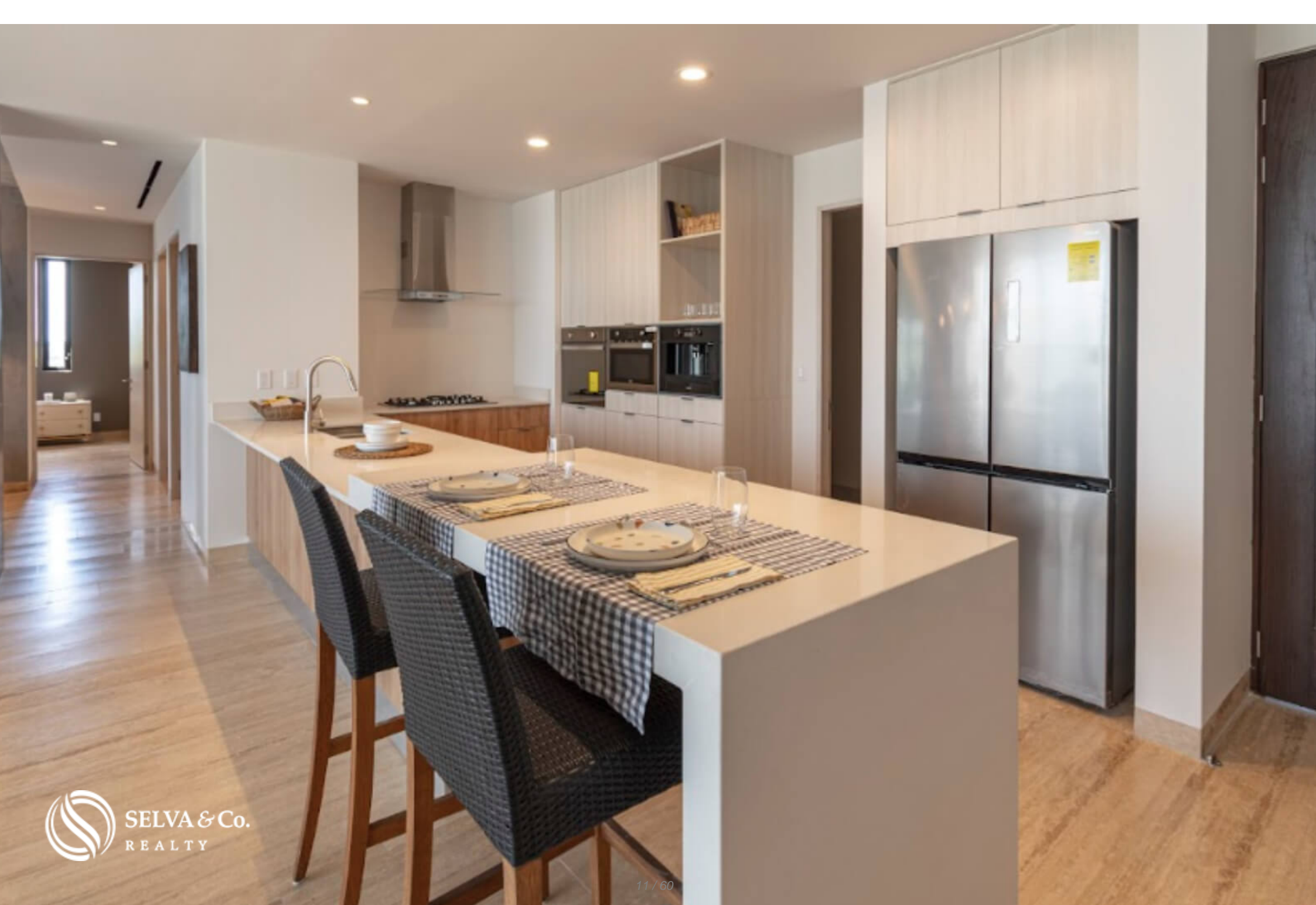

Casa Club Anthea

Club de Golf



**Departamento
Aparment**

**Jack Nicklaus
Academy**

**Universidad Anáhuac
Mayab**

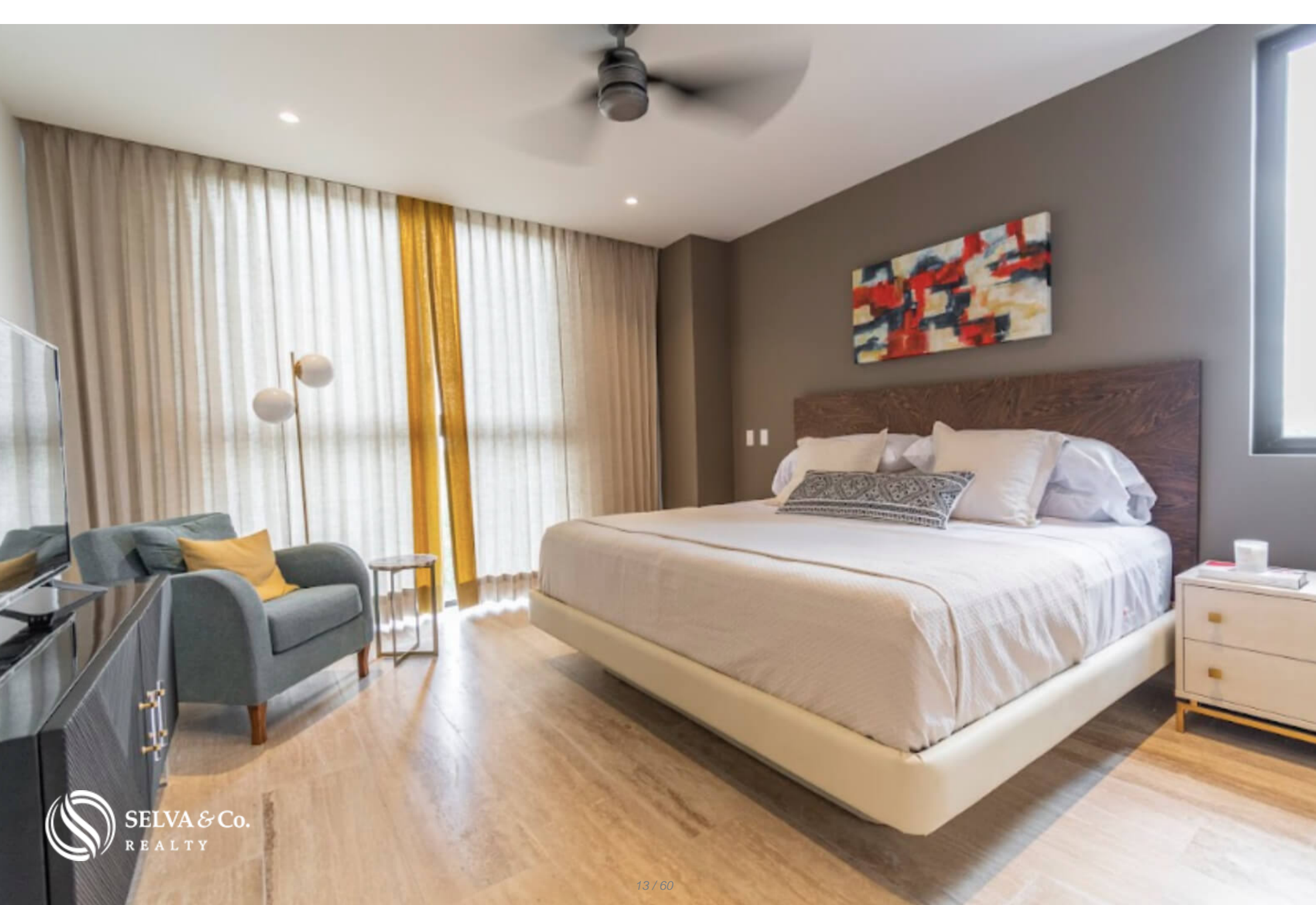















 SELVA & Co.
REALTY

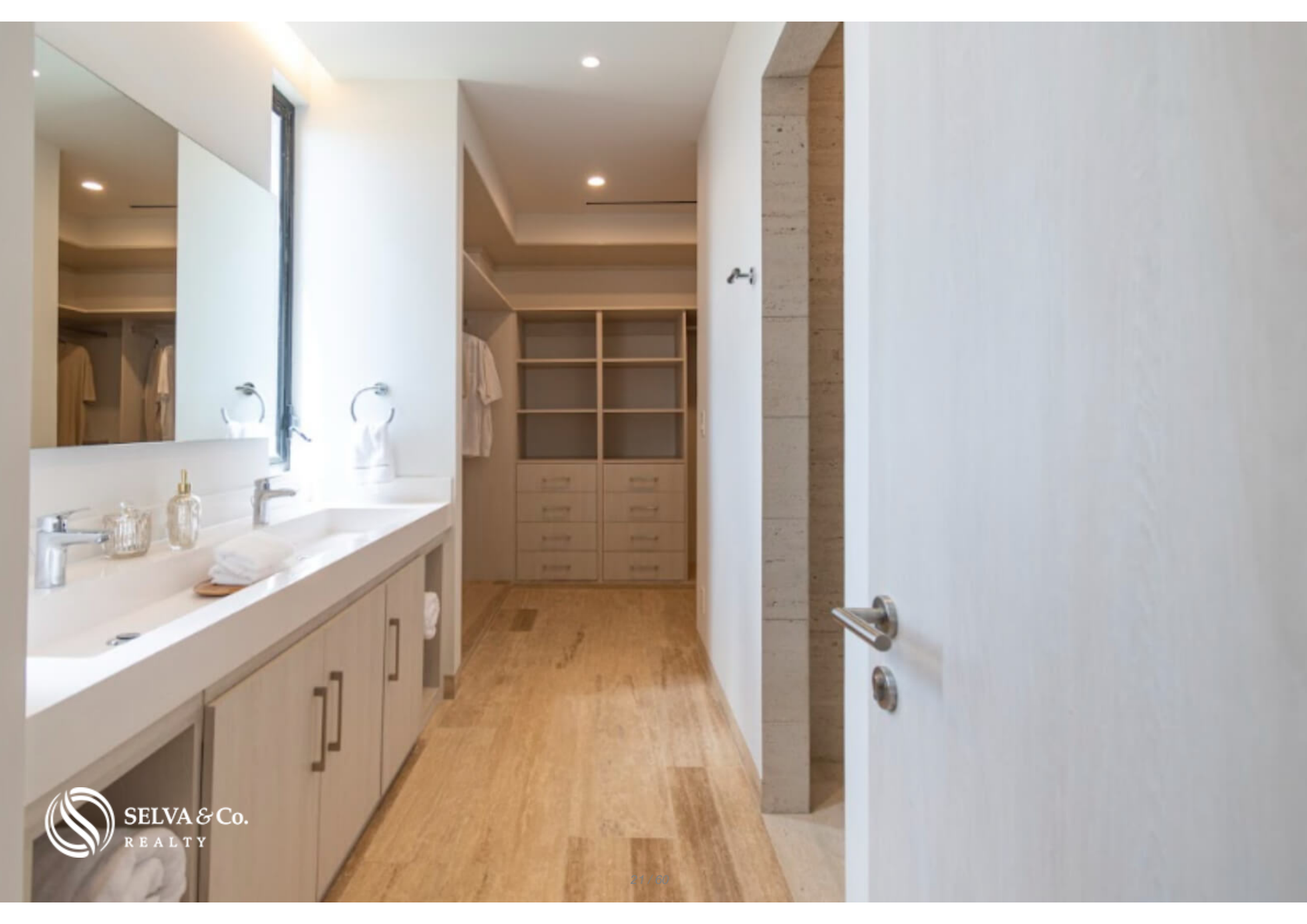

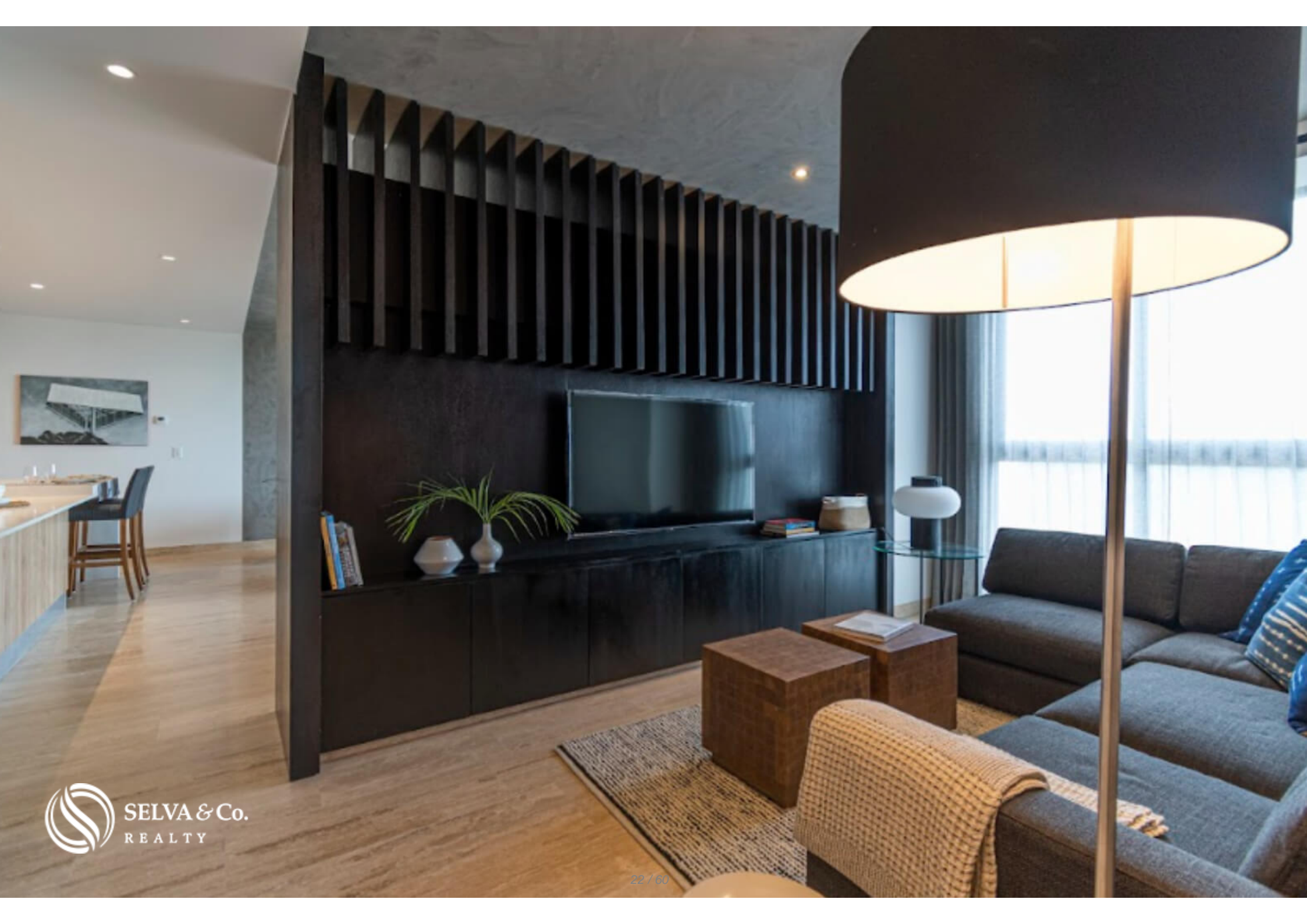







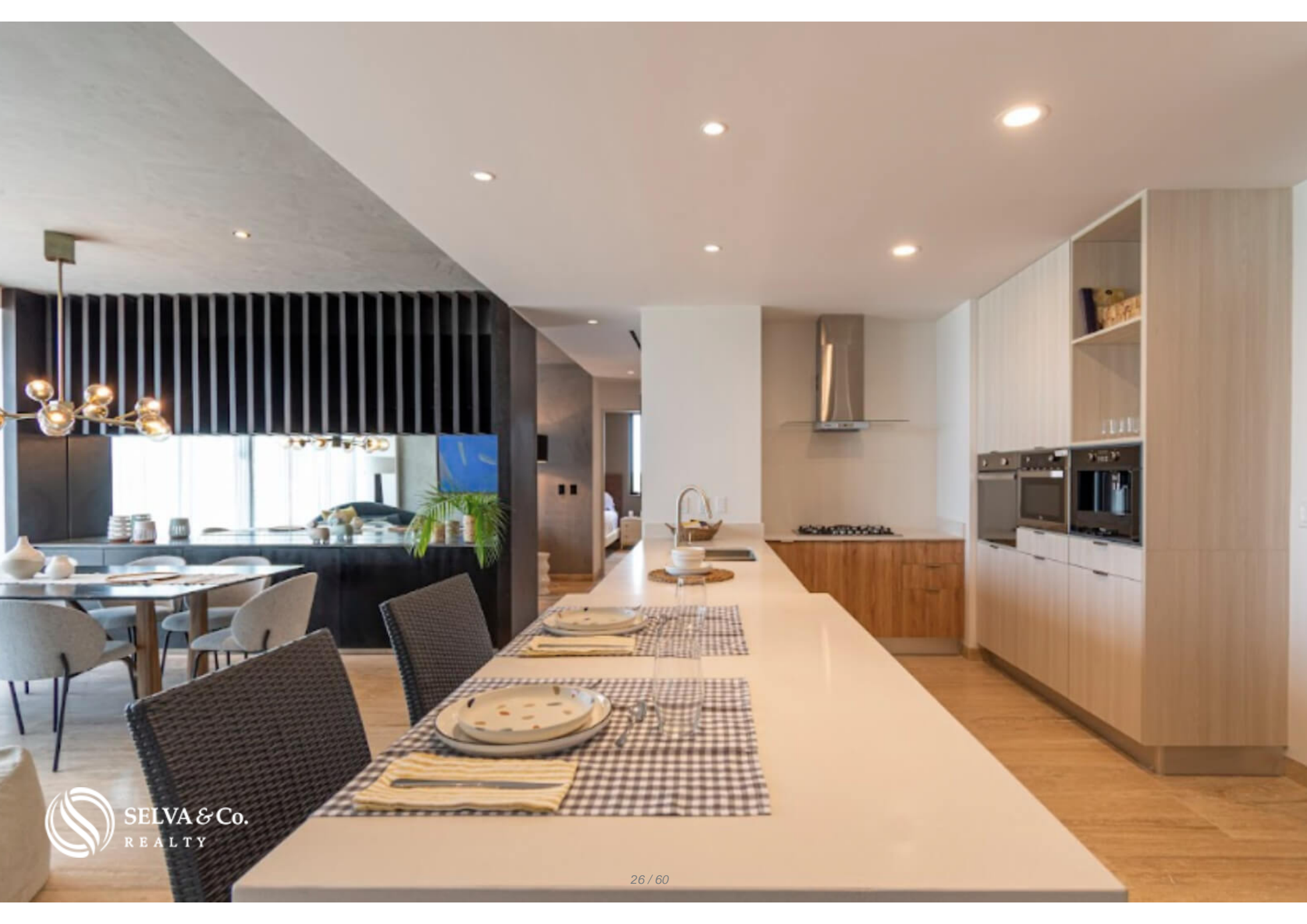











 SELVA & Co.
REALTY









Snack - bar vista a la alberca
Snack bar pool view













delicatessen

CARNES

CONGELADOS

Fruitas y Verduras

Pescado Mariscos















Descripción

DME255-1

Departamento con cuarto de lavado y amenidades en residencial con campo de golf en Yucatan Country Club.

Increíbles vista al campo de golf y uno de los cenotes naturales más bellos dentro del desarrollo.

TERRAZAS

Cada Departamento cuenta con terraza

En las amenidades encontrarás un area común con alberca. El lugar ideal para disfrutar todo el día y tomar el sol mientras te refrescas en la alberca o descansar en el area de sombra y disfrutar la brisa.

Barra de entretenimiento y salas lounge.

SALON DE EVENTOS

Para tus eventos sociales, encuentra un espacio ideal para lucirte como anfitrión, organizando las mejores fiestas dentro del desarrollo.

PARA LOS MAS PEQUEÑOS

Este desarrollo piensa en un ambiente familiar, por eso para los mas pequeños de la familia, tiene una Ludoteca donde podrán aprender, jugar y divertirse.

TODO PARA CONSENTIRTE

Encuentra la relajación total y solo a pasos de tu departamento, tendrás una area dedicada completamente a consentirte, Spa equipado con vapor, sauna, jacuzzi, carril de nado, cabinas de masaje, sala de belleza para ambos sexos, peluquería, barbería, y juice bar para tu uso, podrás hacer ejercicio cuando quieras.

JARDIN ZEN

Para esos días estresantes, relájate y contempla su jardín zen. La contemplación de estos espacios ayuda a reducir el estrés y crea una sensación de paz.

ESTACIONAMIENTO PARA VISITAS

Estacionamiento para visitas dentro del residencial, no tendrás que preocuparte por estacionar a tus visitantes.

MANTENTE EN FORMA

¿Te gusta ejercitarte? Este desarrollo cuenta con un gimnasio completamente equipado para el uso de sus residentes, con variedad de máquinas de ejercicio.

ENTRETENIMIENTO

Despejarse y divertirse es vital para llevar una vida sana, por eso contarás con un

salon de juegos donde te divertirás con tus vecinos, amigos o familiares. Cuenta con mesa de billar, ping pong, futbolito, mesas, sillones y television.

PET FRIENDLY

El residencial permite mascotas, y cuenta con un area exclusiva para que tu perro socialice y sea libre en un ambiente controlado y especial para ellos. Goza su parque para perros.

YUCATAN COUNTRY CLUB

Residencial privado con acceso controlado, seguridad y amenidades exclusivas entre las que destacan:

-Gran casa club Harmonía, que se encuentra en una extension de 5 hectáreas, edificada con piedra y cristal, decorada con una escultura y espejo de agua en la entrada.que sirve como icono para los que han cruzado sus puertas, sepan que han entrado a un mundo diferente, uno lleno de placer, tranquilidad y lujo.

CAMPO DE GOLF PROFESIONAL

Con distancia de juego de 7,295 yardas, alrededor de 4 lagos, 5 cenotes naturaleza y vestigios arqueológicos de la Cultura Maya.

AMENIDADES

- Academia de golf.
- Pro Shop.
- 6 Restaurantes y bares.
- Ludoteca.
- Water park con chapoteadero.
- Area de fiestas.
- Sala de juegos con mesas de ping pong y billar.
- Sala de estudio.
- Mirador con deck contemplativo
- Junior's club.

- Spa equipado con vapor, sauna, jacuzzi, carril de nado, cabinas de masaje, sala de belleza para ambos sexos, peluquería, barbería, y juice bar.
- Relajantes albercas al aire libre.
- Deli.
- Andadores
- Lounge bar.
- Estacionamiento para visitantes
- Pórtico de acceso Seguridad 24/365
- Alberca semi-olímpica de 6 carriles.
- Jardín común
- Gimnasio.
- Canchas de tenis.
- Vialidades de concreto hidráulico
- Cancha de padel.
- Cancha de Soccer.
- Centro comercial, town center con servicios básicos para hacer la

vida de sus residentes más sencilla.

CARACTERISTICAS DESTACADAS DEL DEPARTAMENTO

Departamento luminoso con ventanas grandes que permiten que cada uno de los espacios más importantes tenga una entrada de luz natural.

Area de lavanderia.

Cuarto de servicio con baño privado.

UBICACION

A pasos de la universidad Anáhuac y Madison International School.

20 minutos de Galerías Mérida y La Isla (Centros comerciales con marcas de prestigio y entretenimiento)

36 minutos del Aeropuerto Internacional de Mérida

40 minutos del centro de Mérida. Dentro del Residencial Yucatán Country Club.

A 26 minutos de Progreso, la playa más cercana.

Si quieres vsaber mas sobre la zona Yucatan country Club, contáctanos, será un placer asesorarte en tu nueva inversion en Mérida.

Las imágenes utilizadas para esta publicidad son del proyecto general. No corresponden a una residencia particular.

El precio oficial de esta propiedad es en pesos, el precio en dólares es una referencia. Para la compra se usará el tipo de cambio del día.

Los precios pueden variar de acuerdo al avance de la construcción. Contáctanos para enviarte la lista de precios e información actualizada.

Agenda tu cita para visitar la zona o llámanos para resolver tus dudas.

#Méridabyselvacorealty
#selvacorealtyMérida
#listadodepropiedadesMérida
#inmueblesMérida
#invierteenMérida
#preconstruccionMérida
#bienesraicesmexico
#pisosenventaMérida
#casasdelujoMérida

#Mérida
#YucatánCountryClub
#bienesraicesMérida
#inmobiliariaMérida
#oportunidaddeinversionMérida

#casasconalbercaMérida
#pisosMérida
#residenciasdelujoMérida

Detalles de la propiedad

- Acepta Mascotas
- Cuarto de servicio
- Terraza
- Alberca Privada
- Estudio

Amenidades

- Acceso controlado
- Campo de Golf
- Casa Club
- Club para niños
- Gimnasio
- Ludoteca (Area didactica para niños)
- Salon de eventos
- Sauna
- Alberca
- Canchas de futbol
- Chapoteadero
- Estacionamiento para visitas
- Jacuzzi
- Salon de belleza
- Salon de juegos para adultos
- Spa

Ubicación

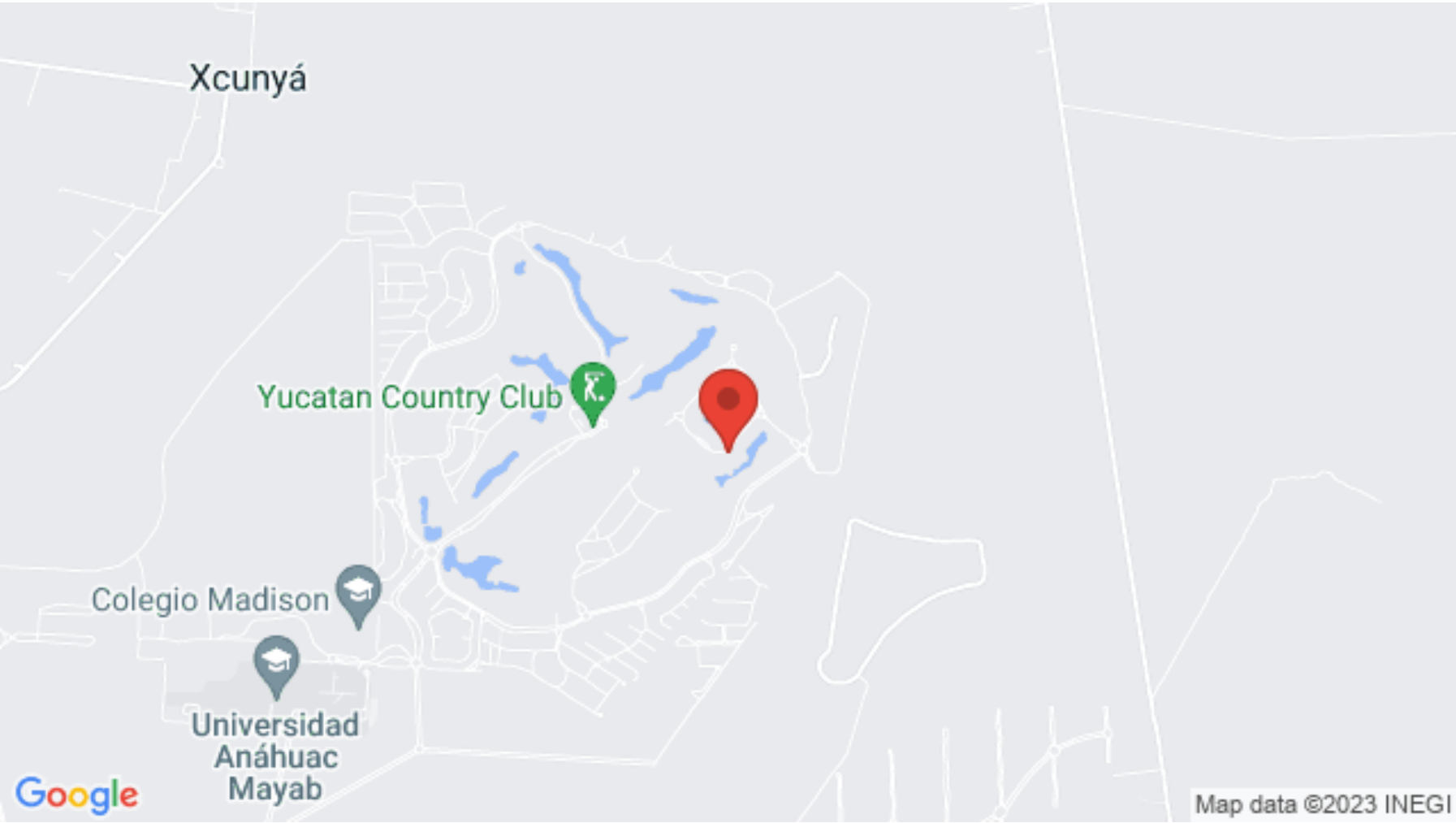



SELVA & Co.
REALTY

MX 984 803 2058 / US 805 308 2900

www.selvacorealty.com