

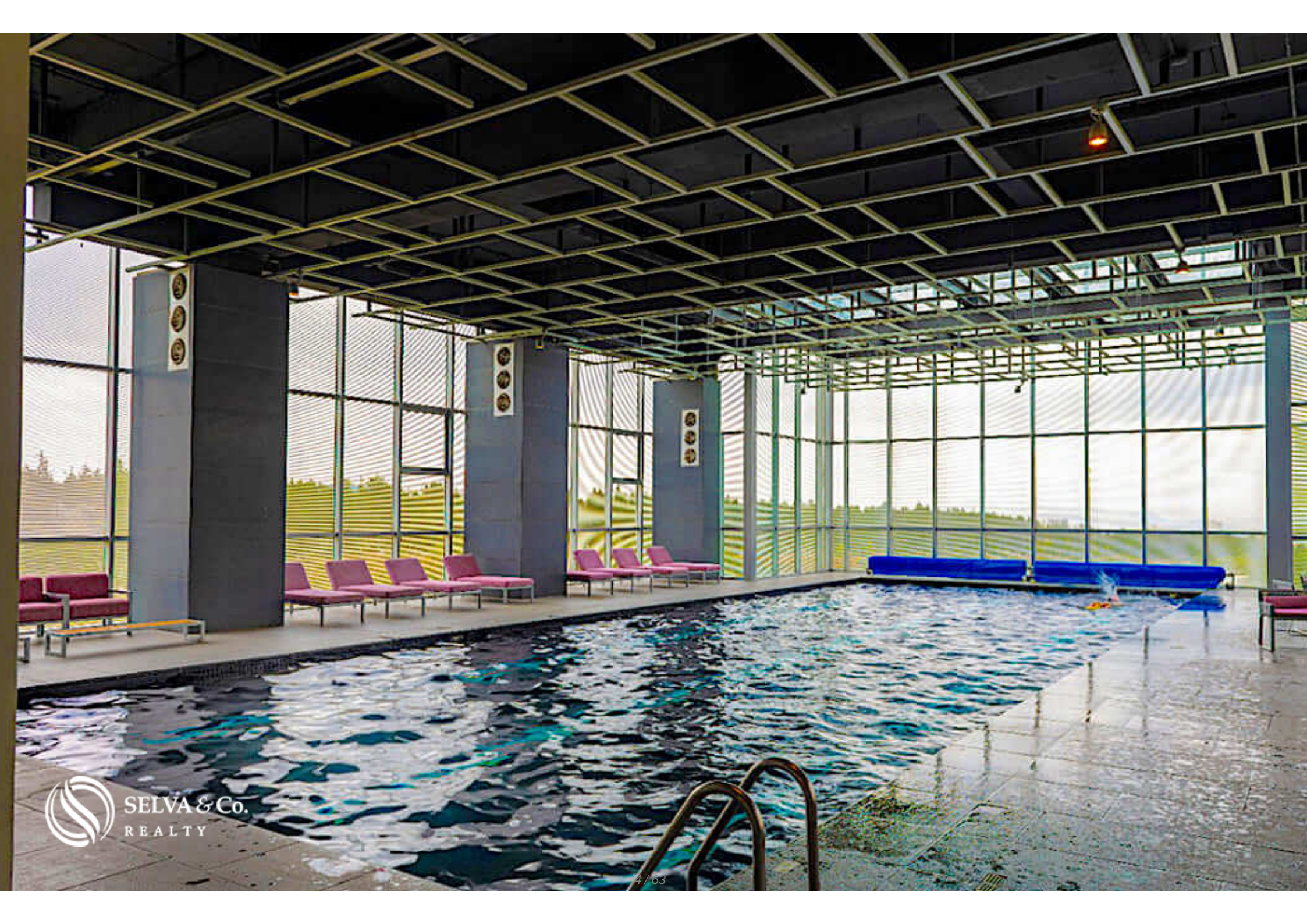

**Condominio con bosque privado de 42,000 m2,
concierge, gimnasio, spa, alberca
semiolimpimpica, y mas amenidades, en venta,
Santa Fe, Ciudad**

<i>ID: DCM208-1</i>	<i>Ubicación: Mexico City</i>
<i>Zona: Santa Fe</i>	<i>Tipo: Departamentos</i>
<i>Recámaras: 3</i>	<i>Baños: 3.5</i>
<i>Niveles: 1</i>	<i>Estacionamiento(s): 2</i>
<i>Construcción: 167 m2 / 1,797.59 ft</i>	







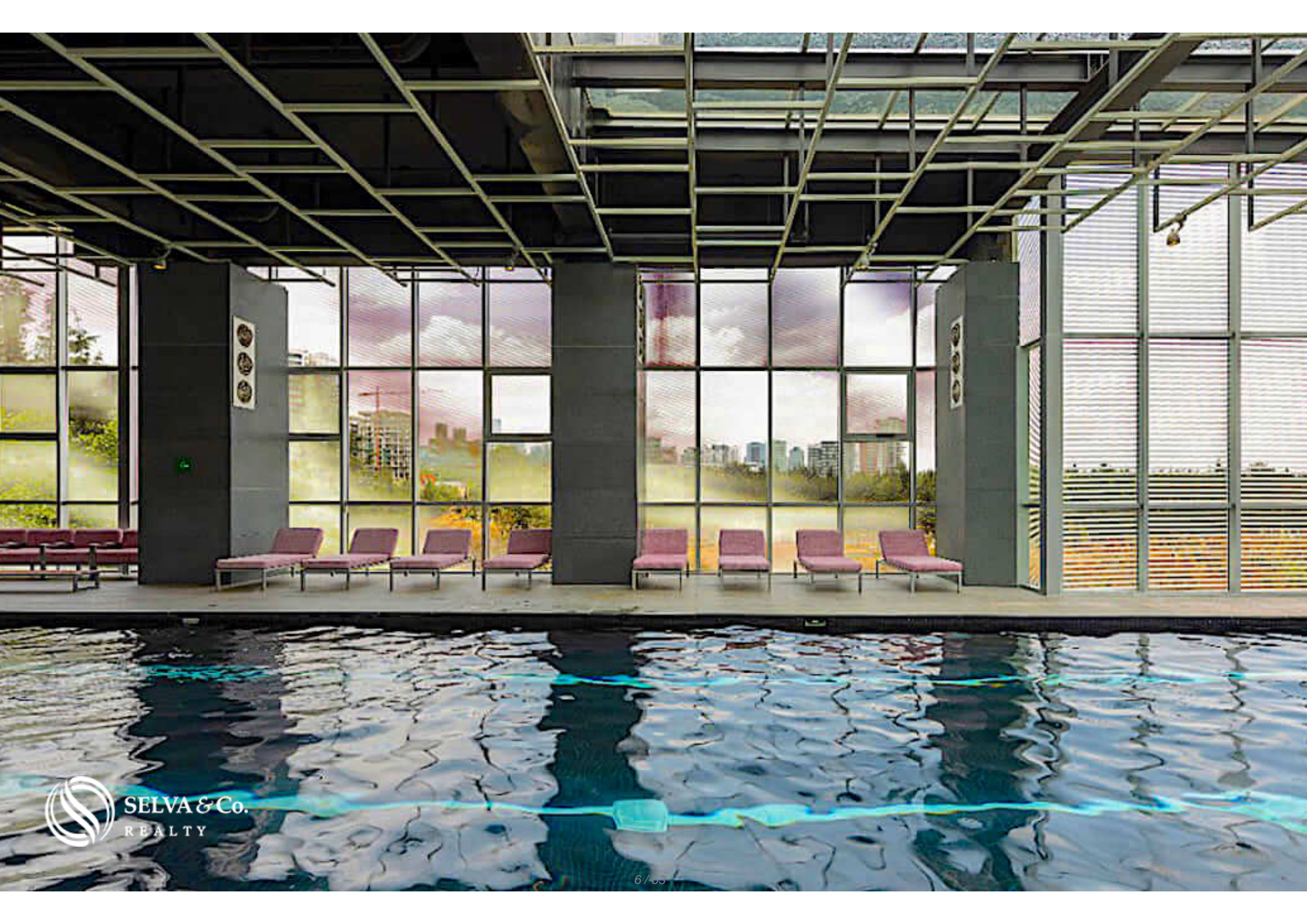

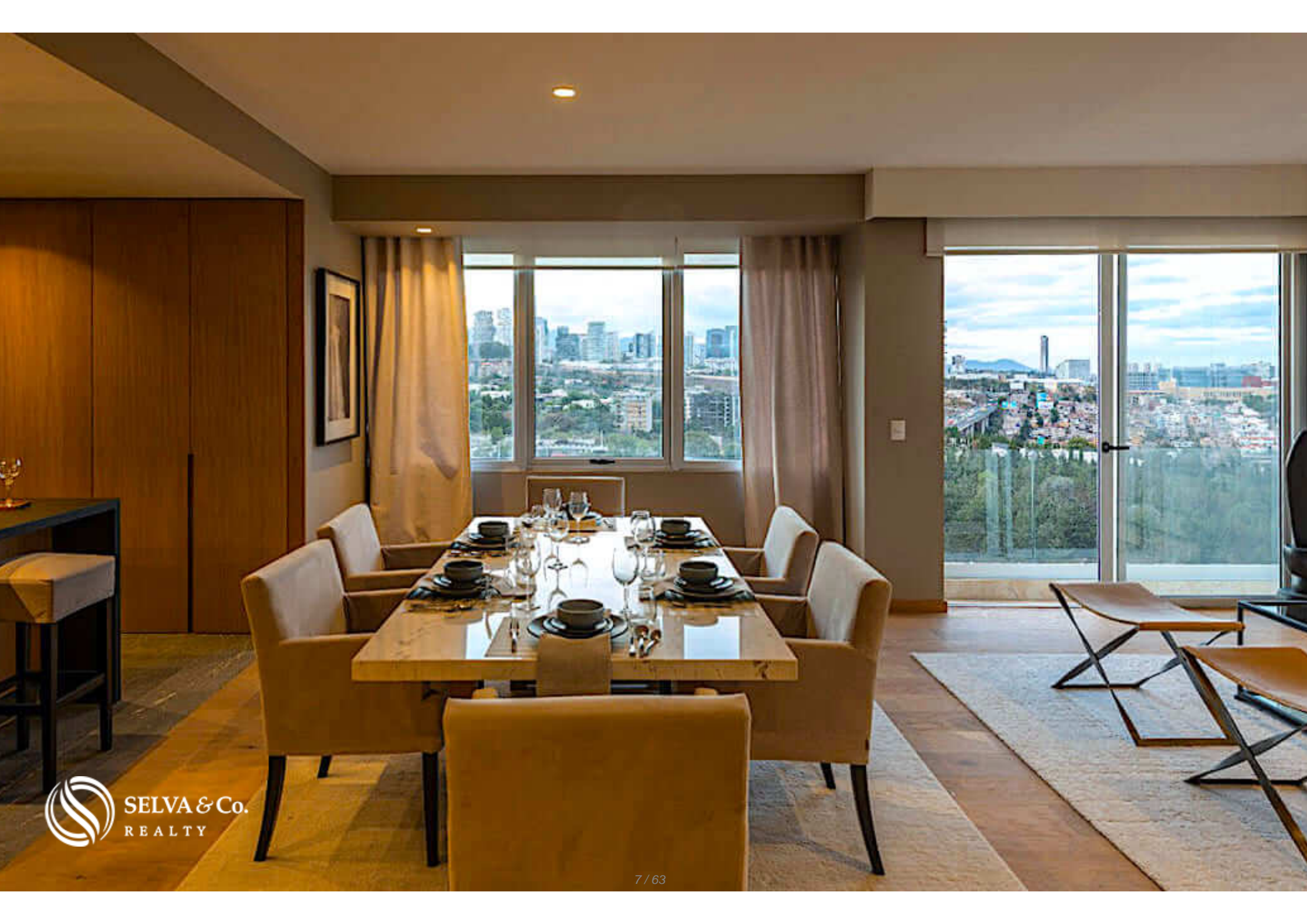

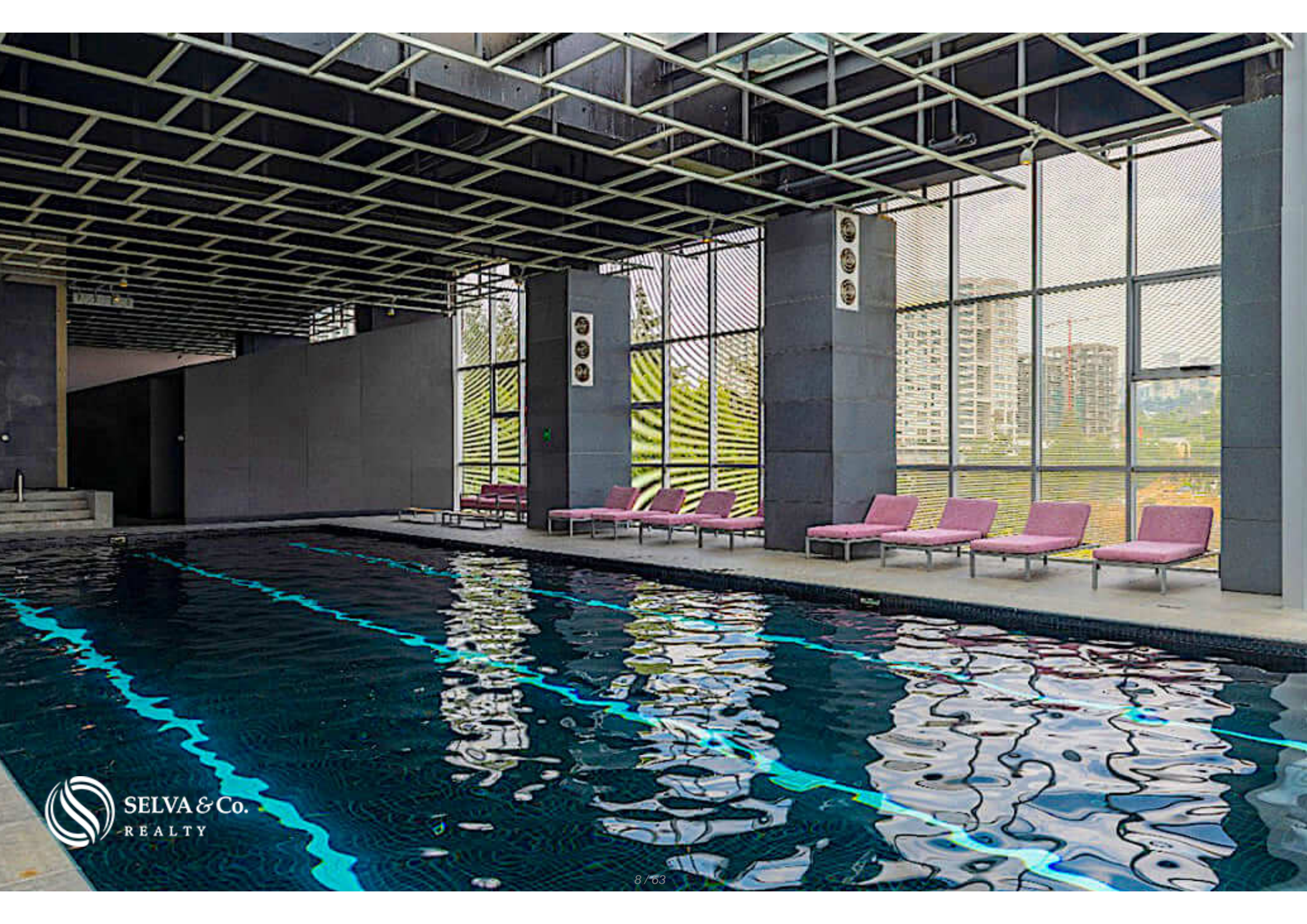



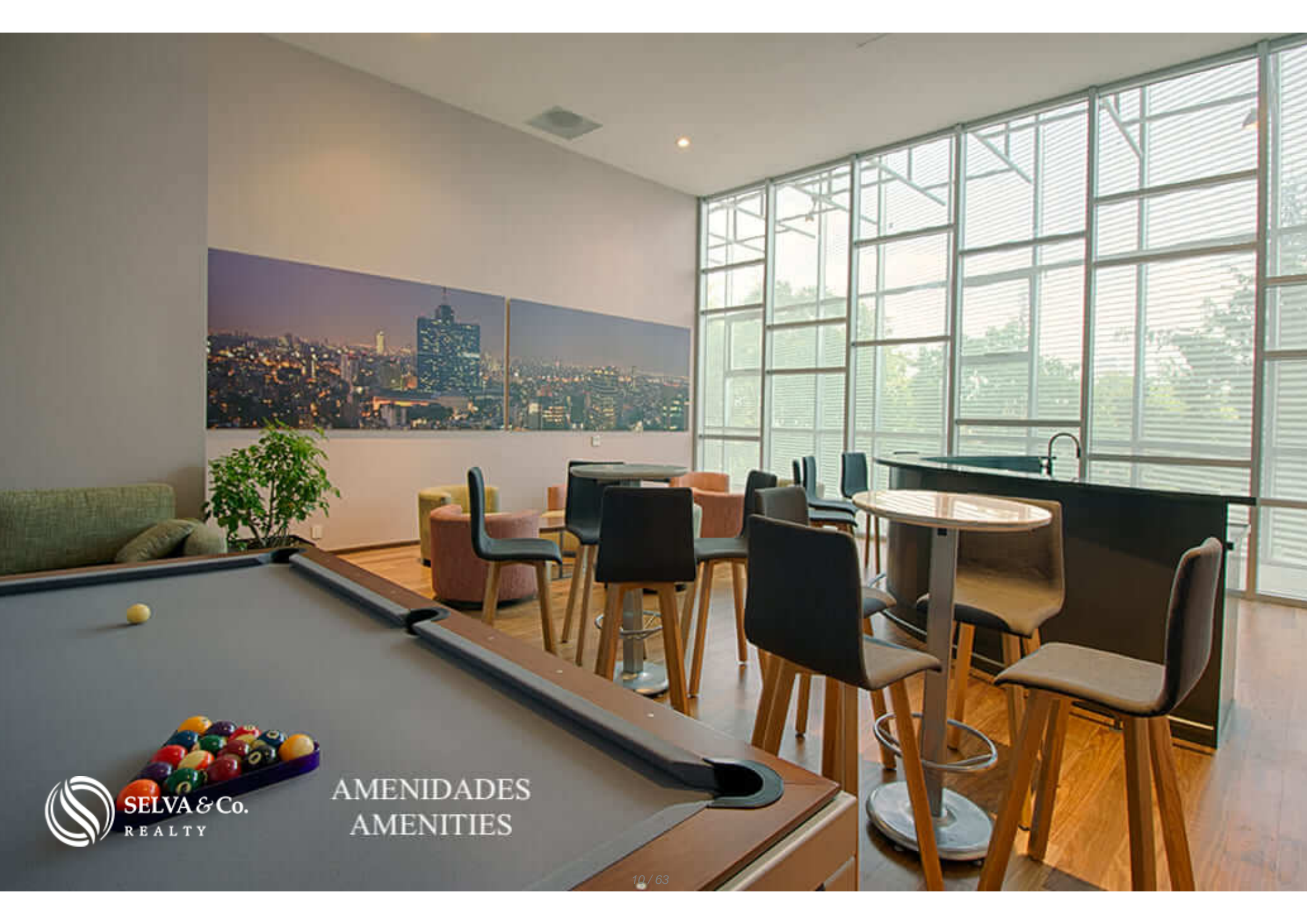

AMENIDADES
AMENITIES

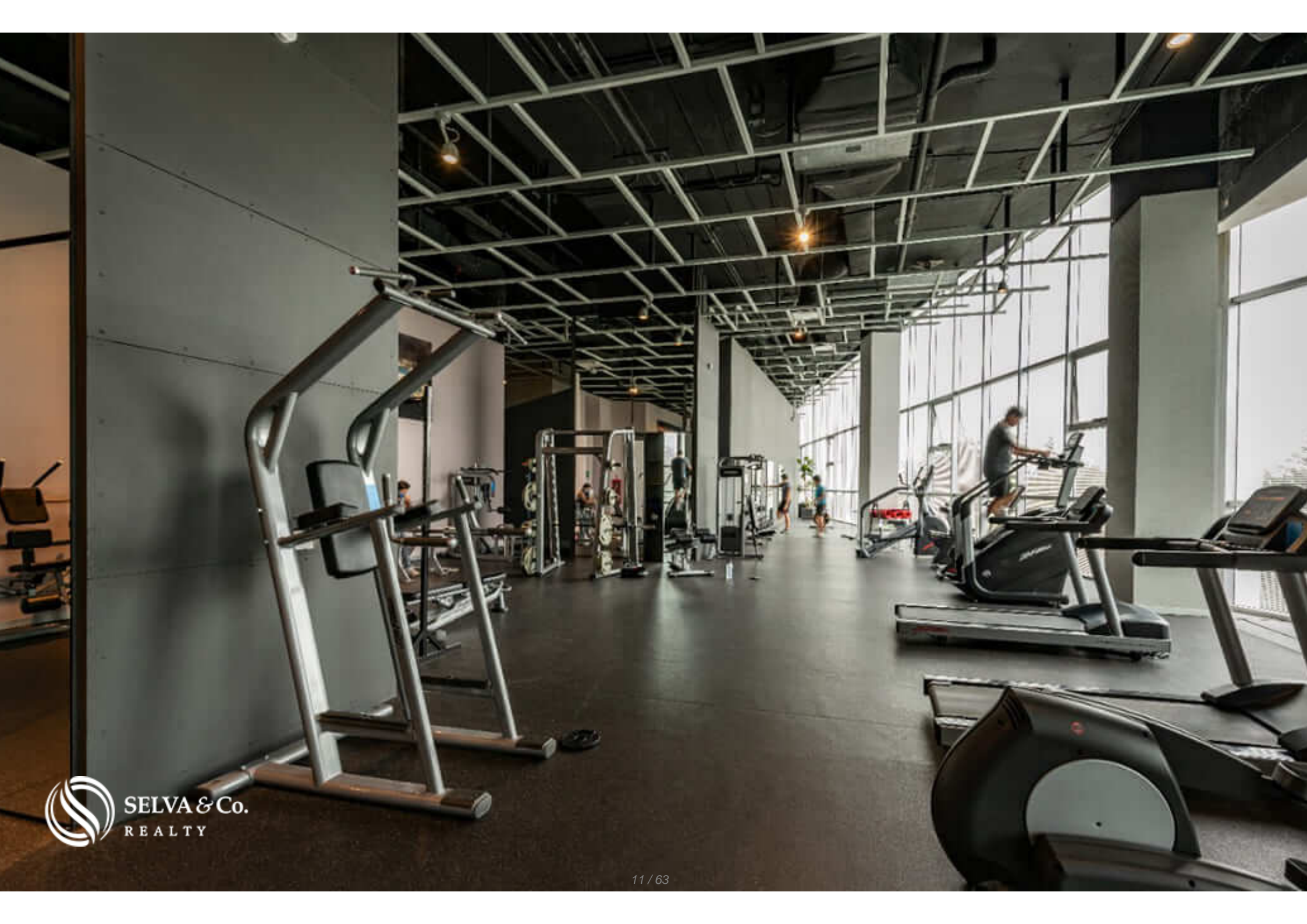



SENDEROS EN EL BOSQUE
TRAILS IN THE FOREST



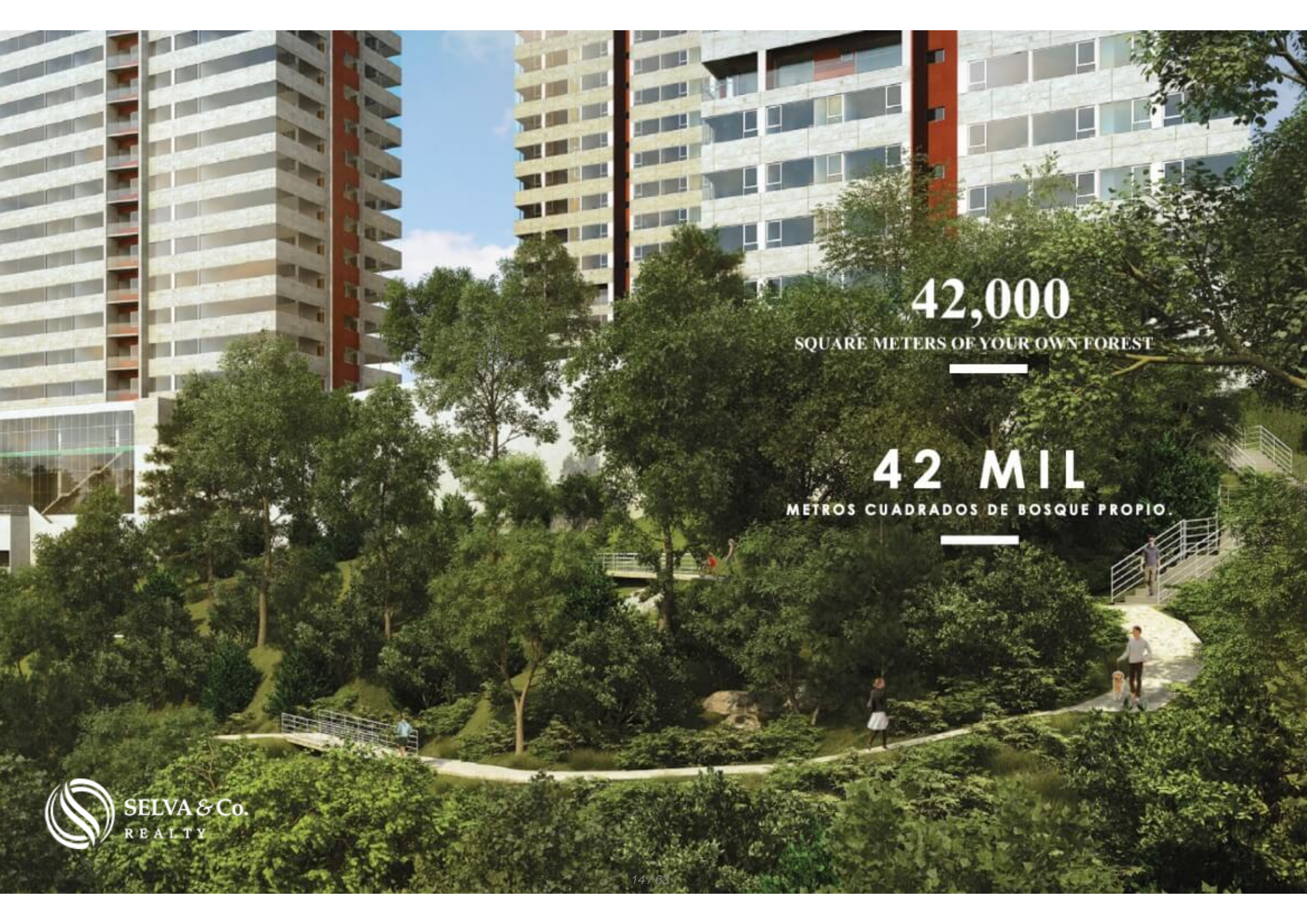

42,000

SQUARE METERS OF YOUR OWN FOREST

42 MIL

METROS CUADRADOS DE BOSQUE PROPIO.



JUEGOS PARA NIÑOS EN EL BOSQUE
PLAYGROUND FOR CHILDREN IN THE FOREST



Area de juegos en parque
Playground in park

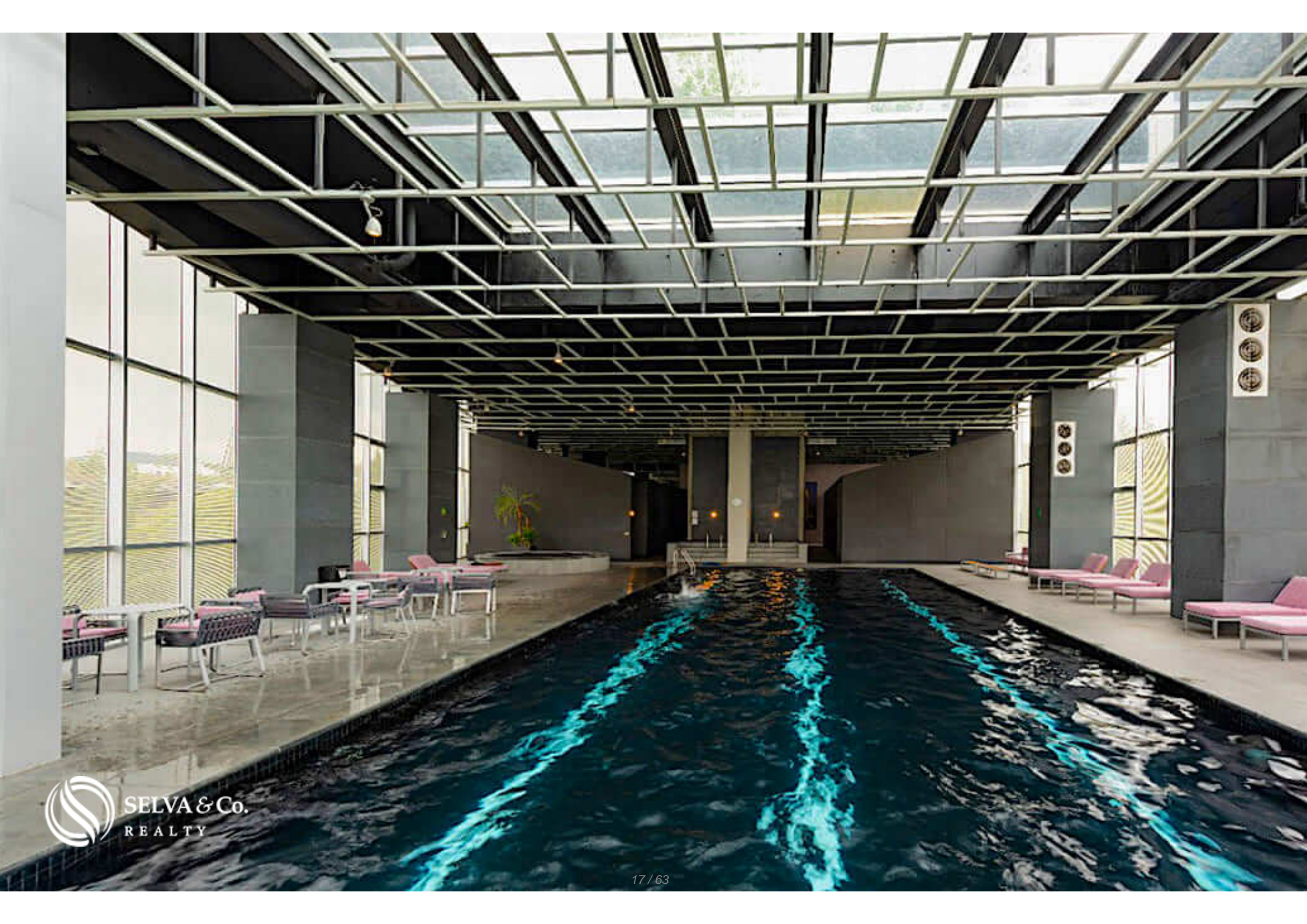



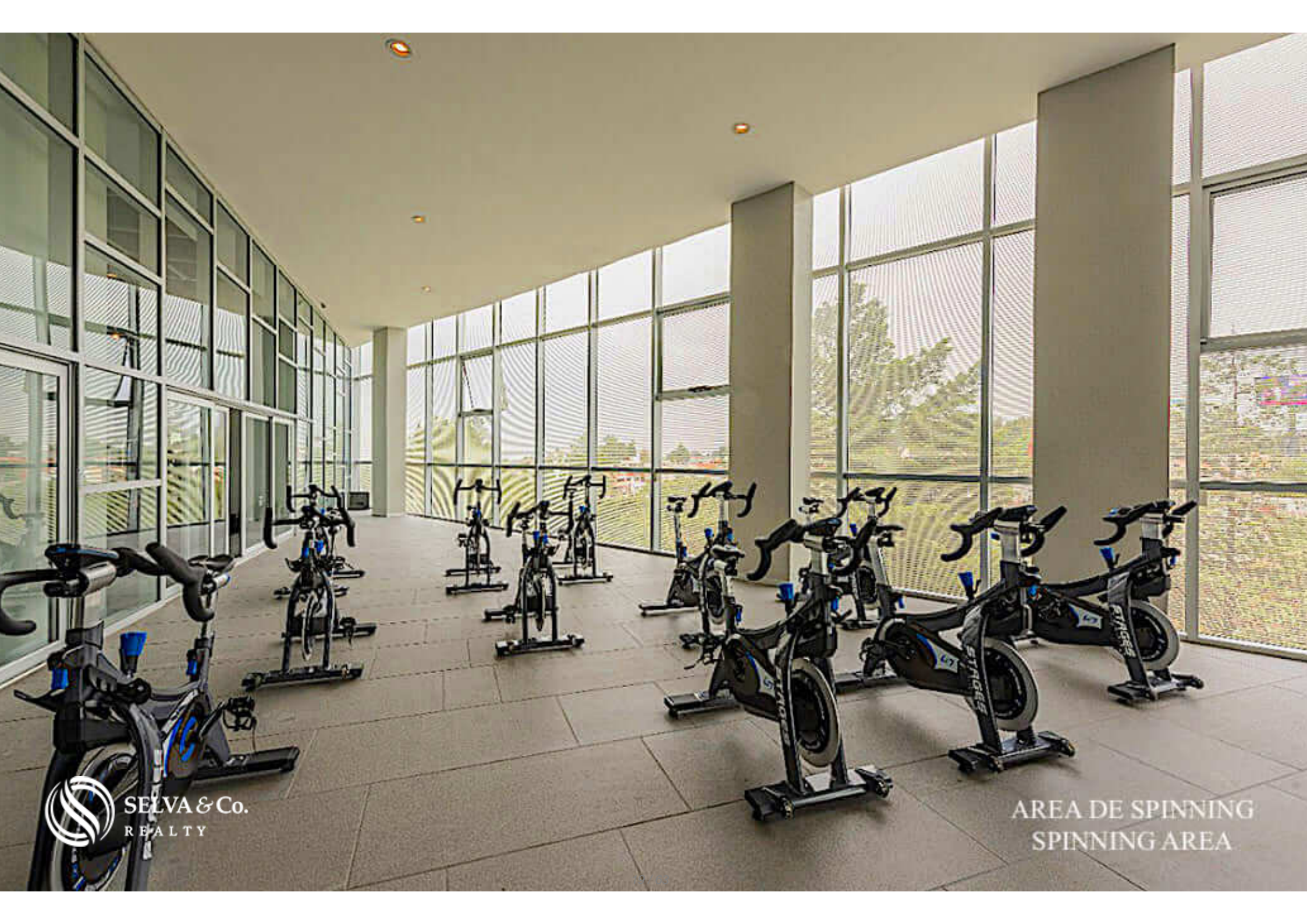

AREA DE JUEGOS PARA NIÑOS EN INTERIOR
INDOOR PLAYROOM FOR CHILDREN





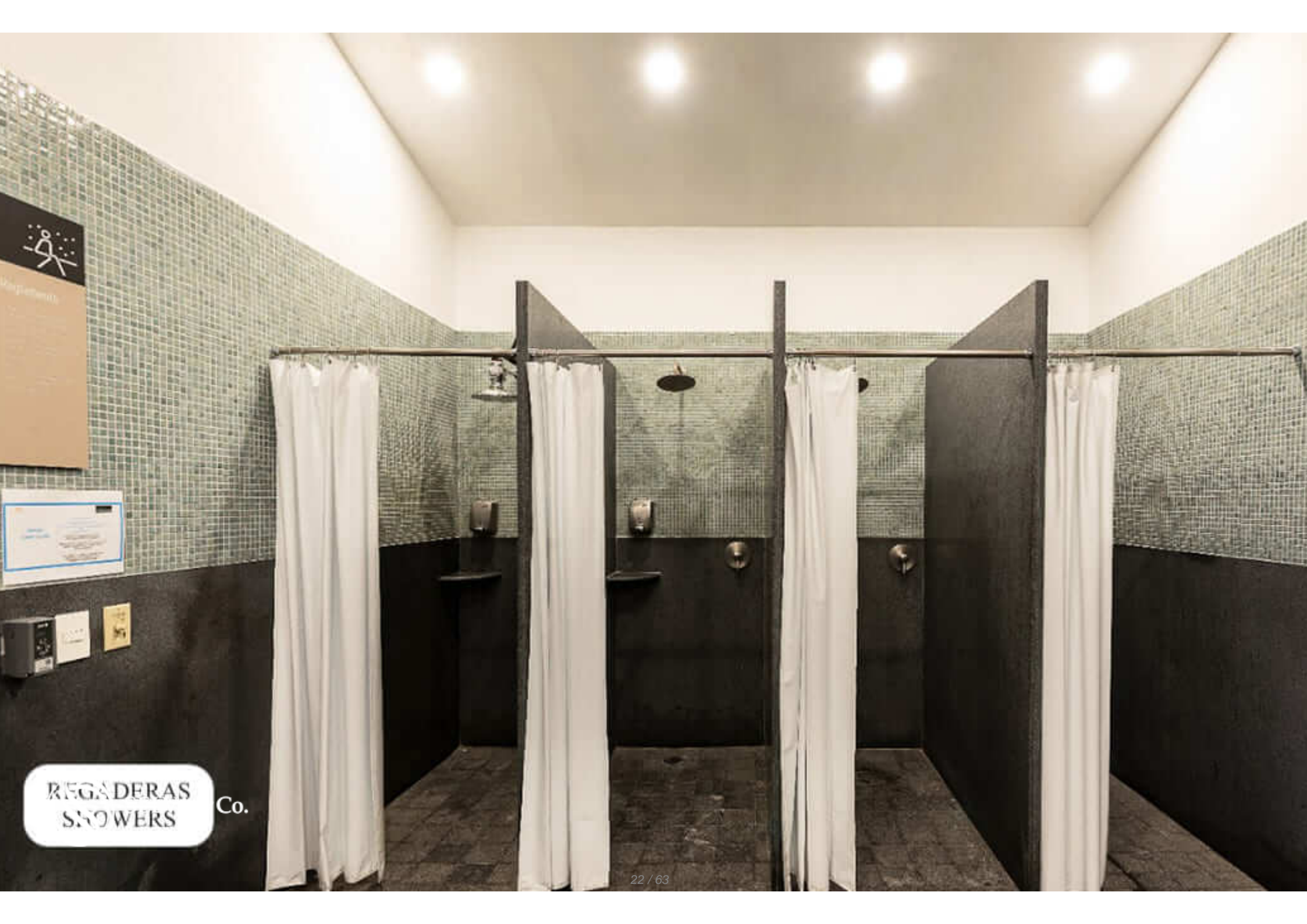

Diagrama

Diagrama

REGADERAS
SHOWERS

Co.



TU PROPIO BOSQUE
YOUR OWN FOREST



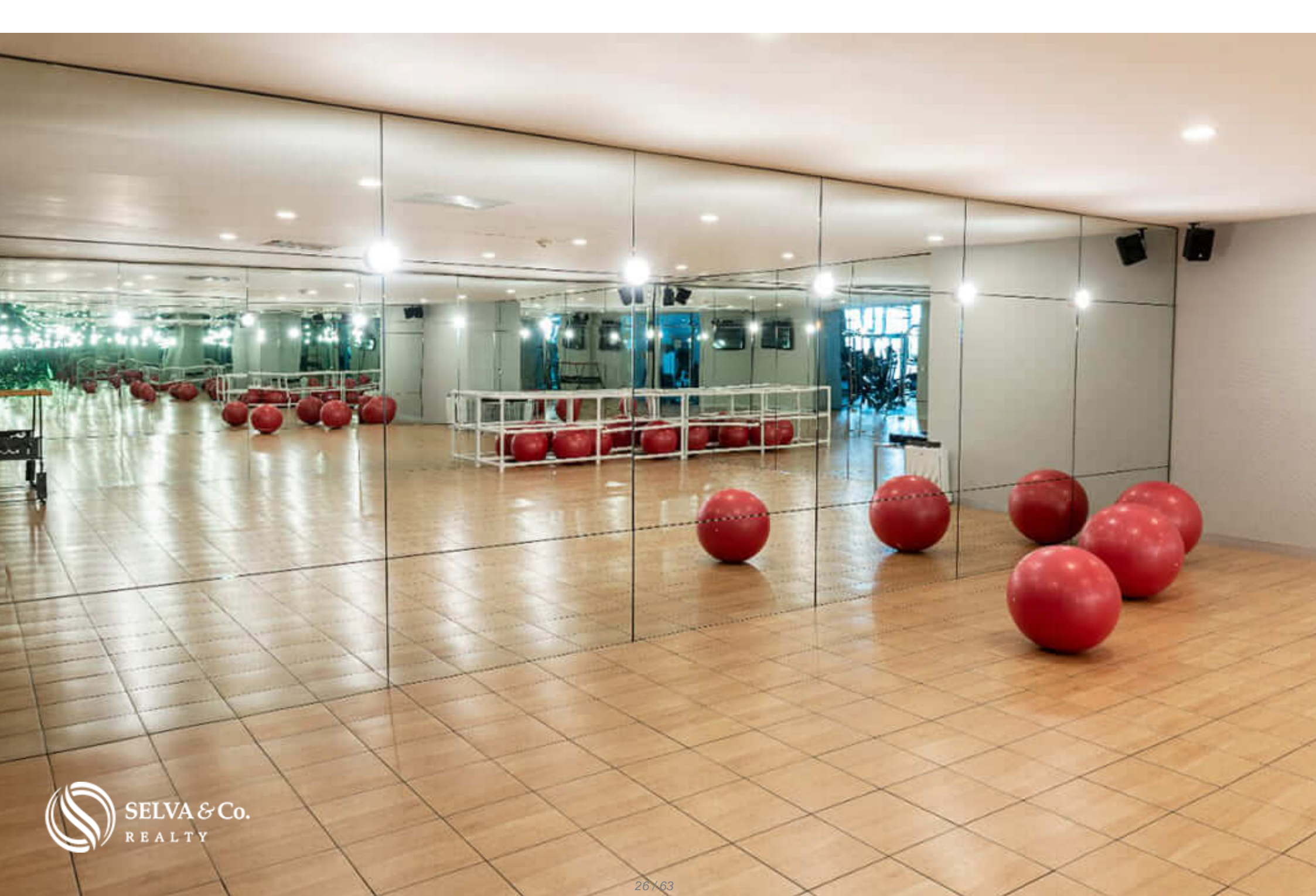

Area de juegos para niños con ventana de pared completa y vista verde
Playroom for children with full wall window and green view

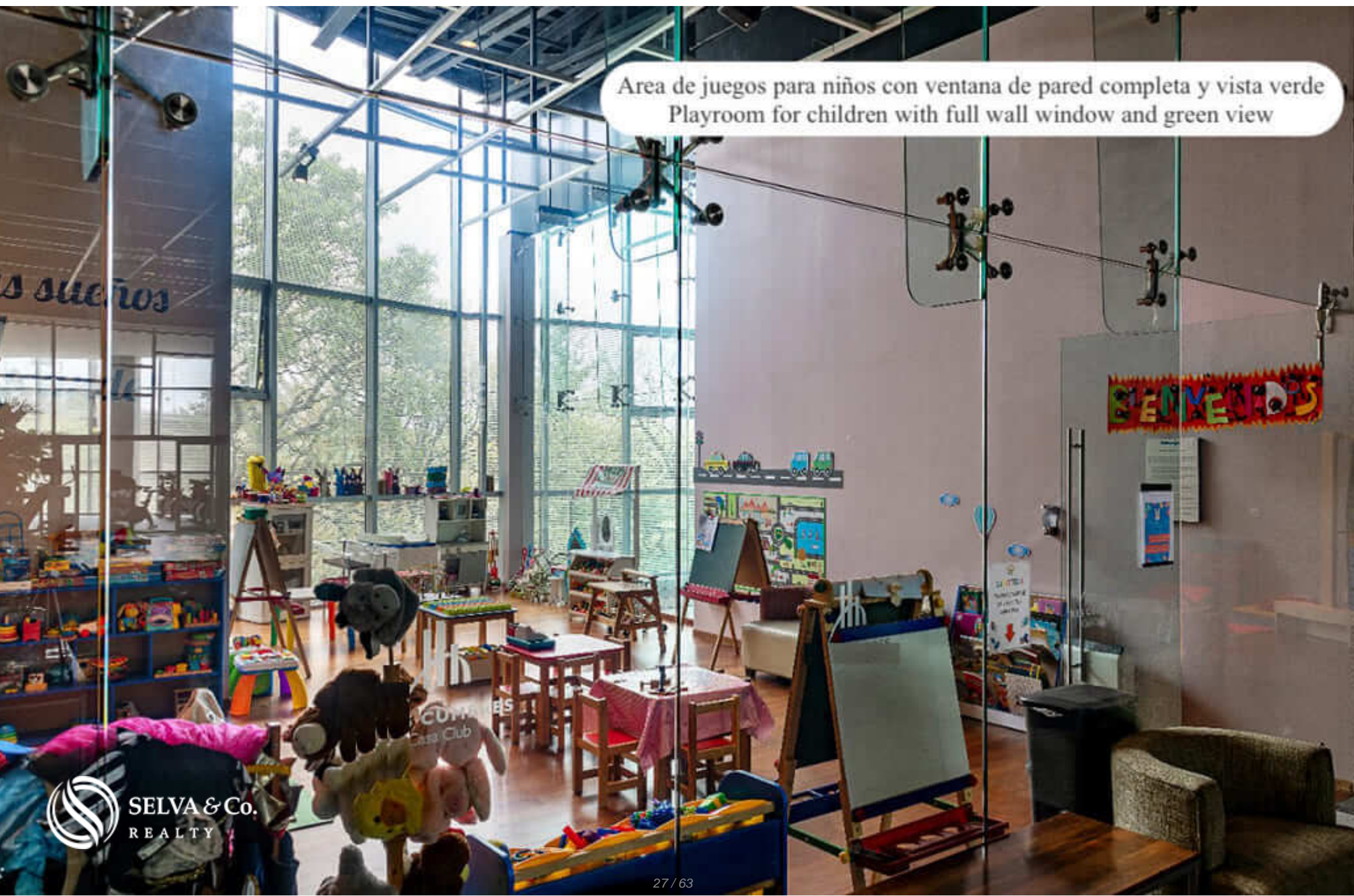

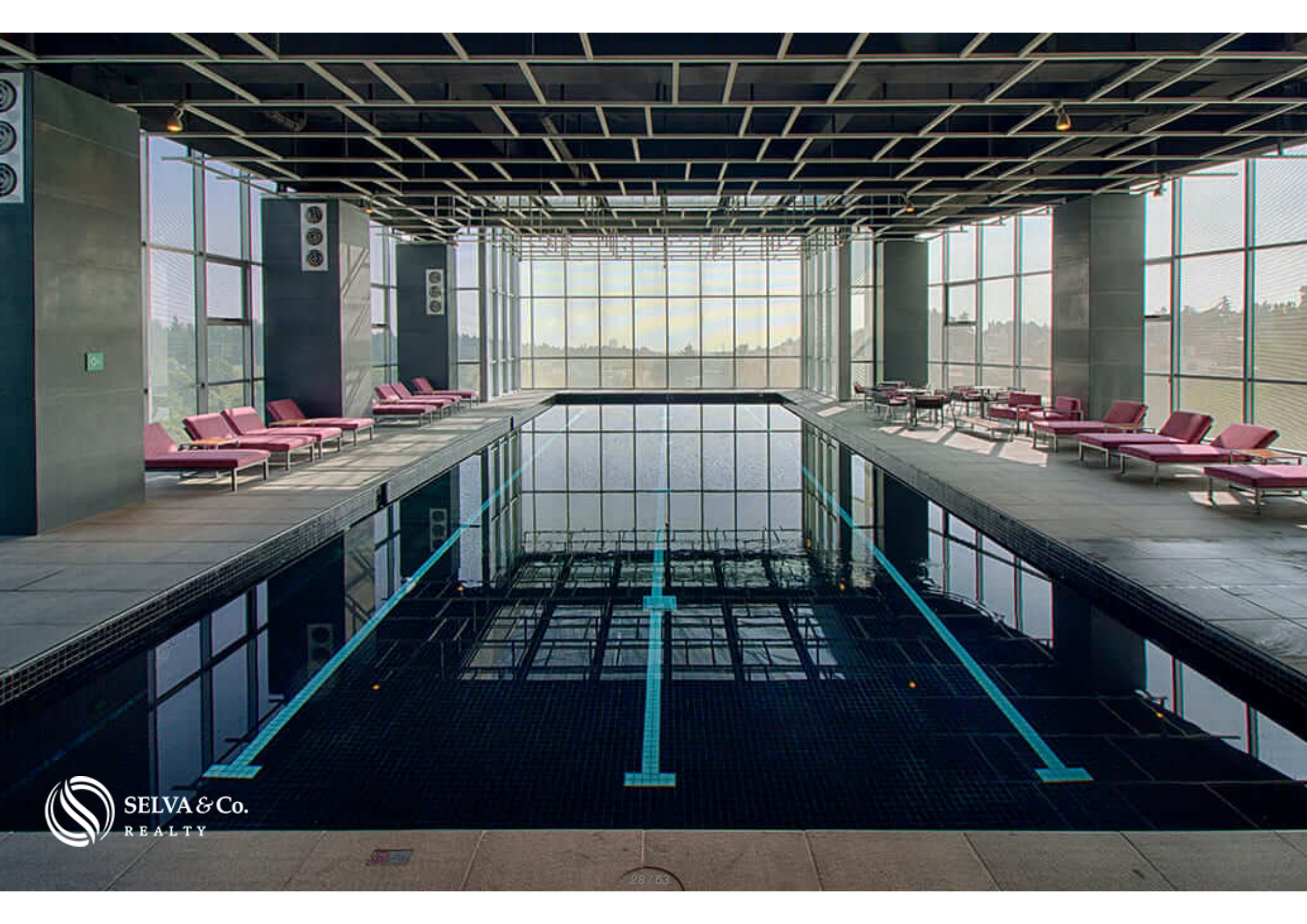



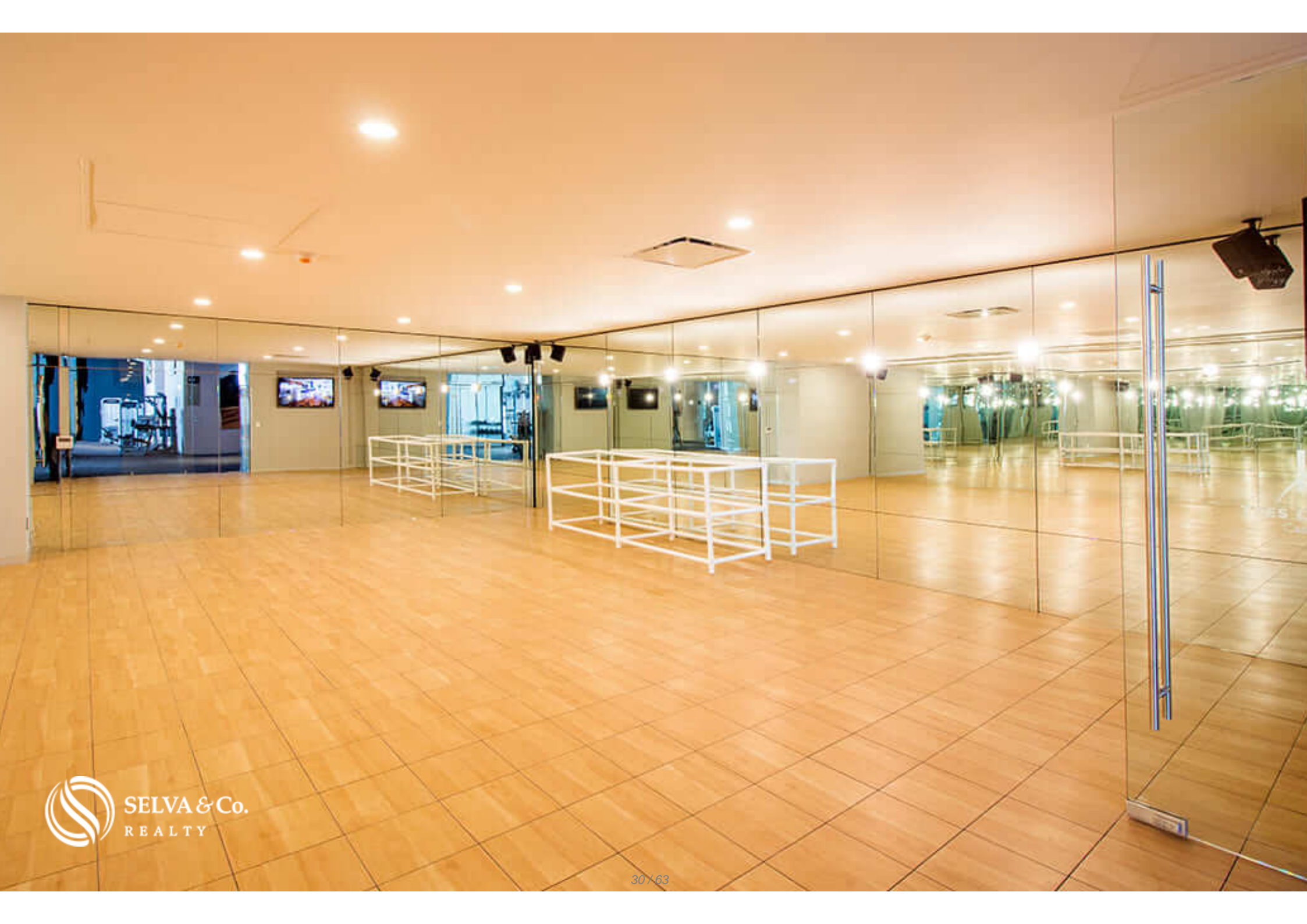





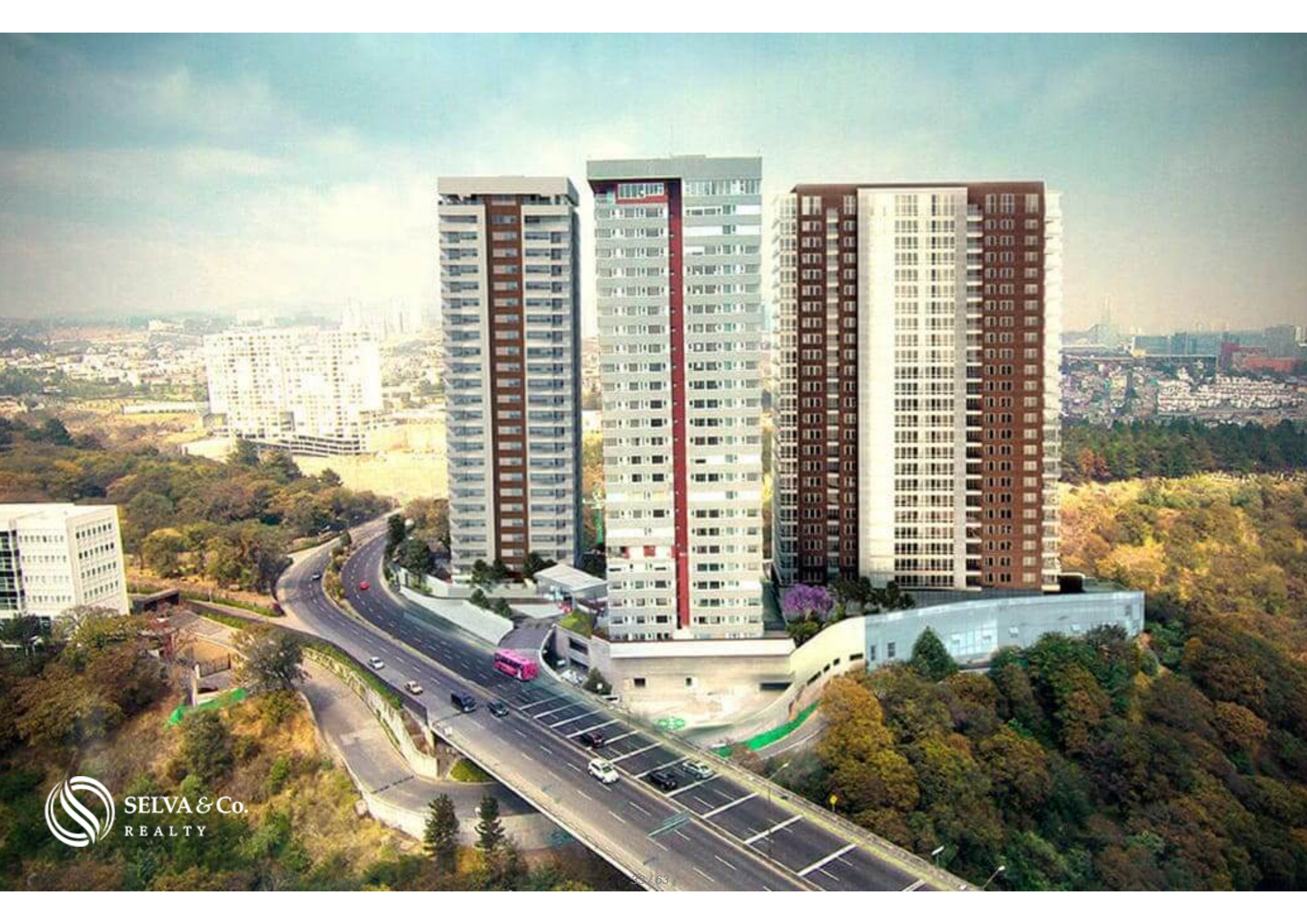

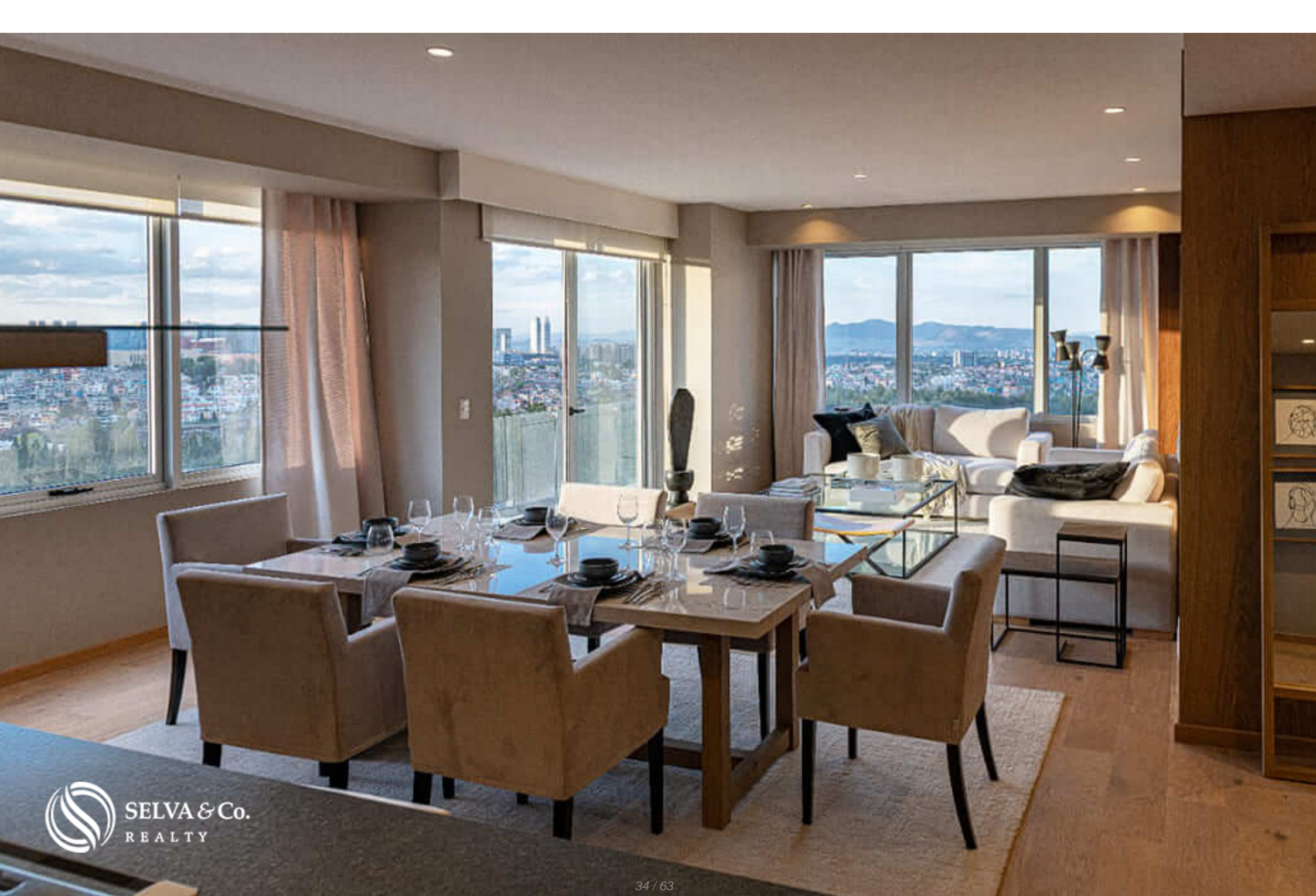

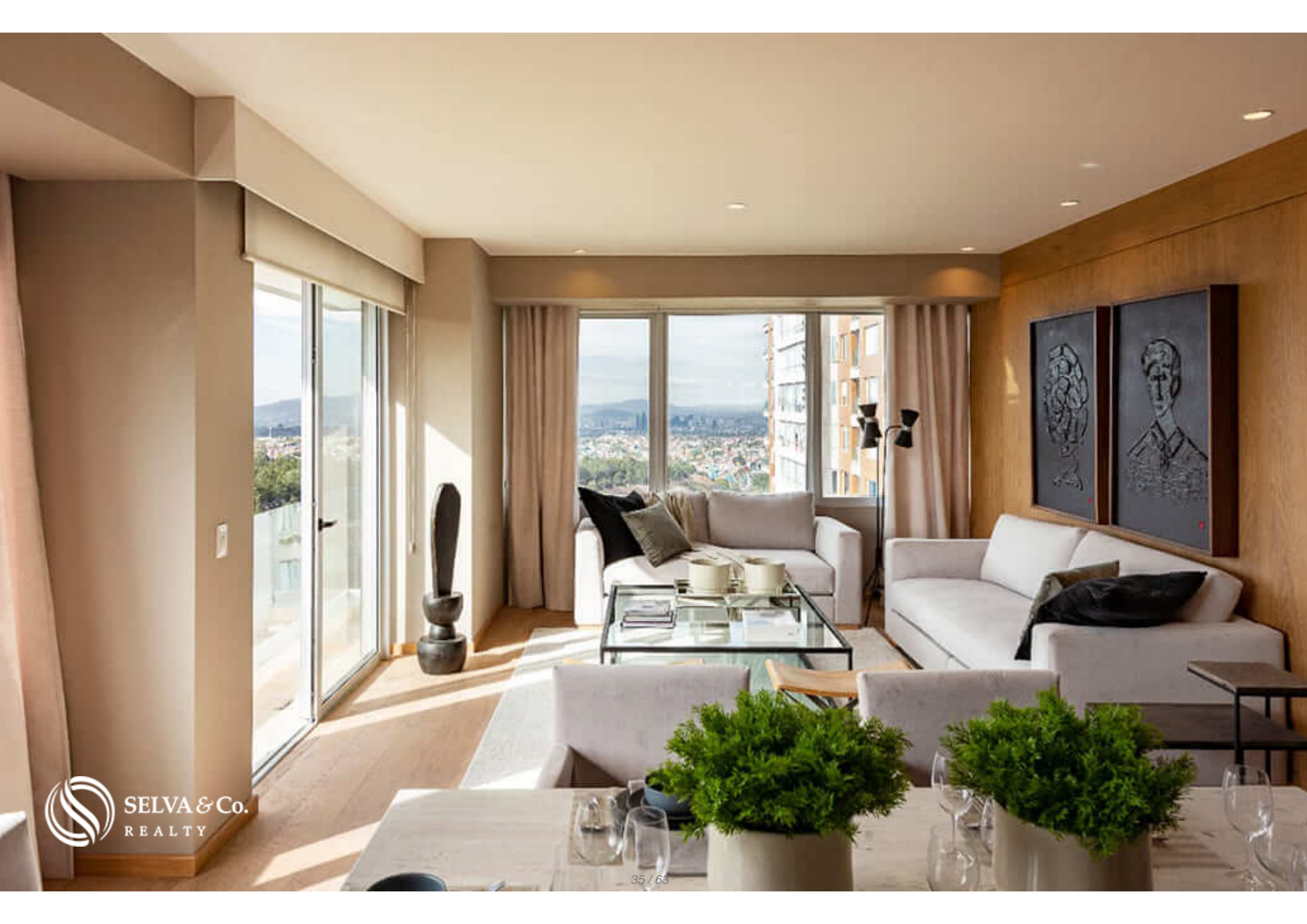

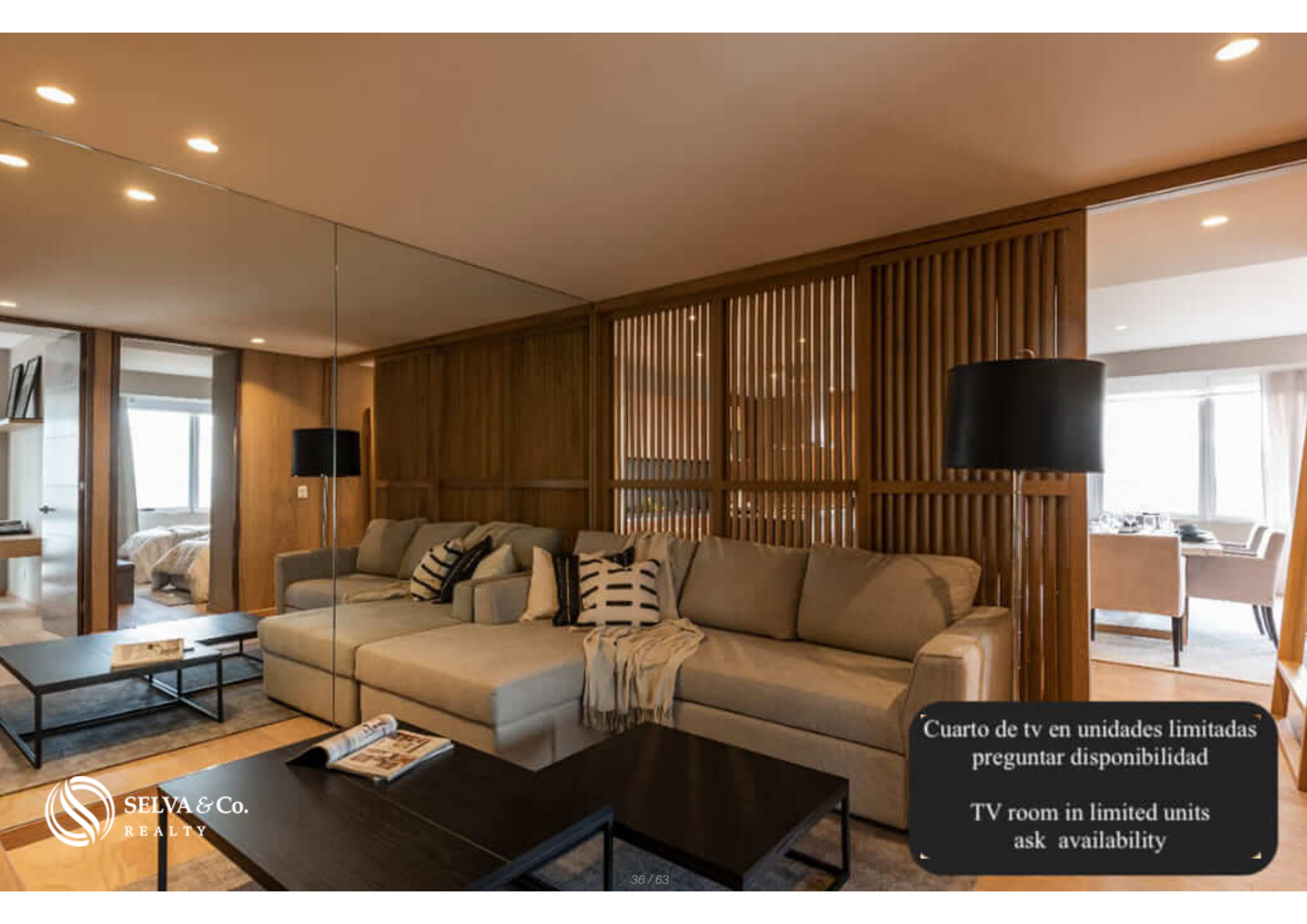

Cuarto de tv en unidades limitadas
preguntar disponibilidad

TV room in limited units
ask availability

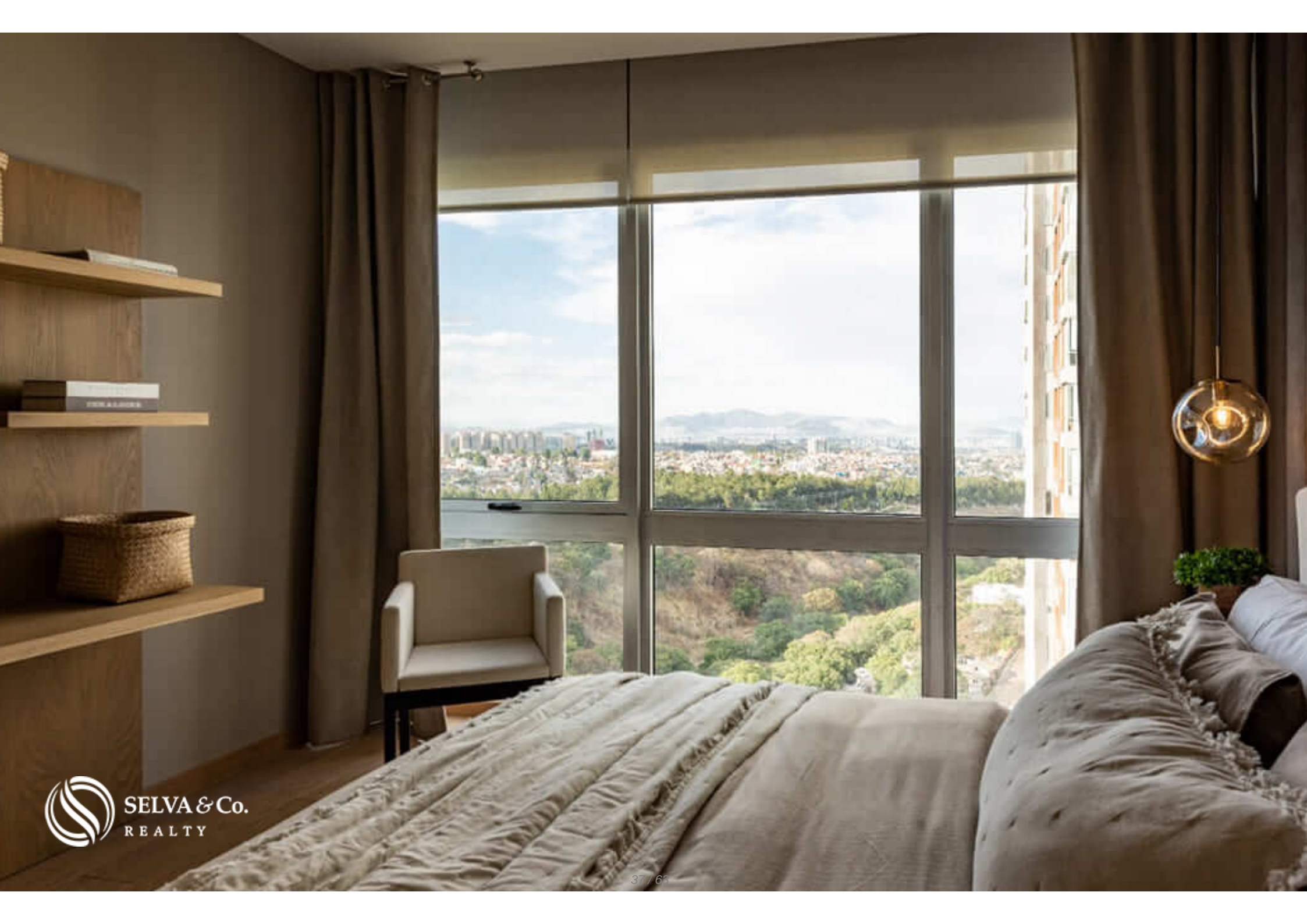

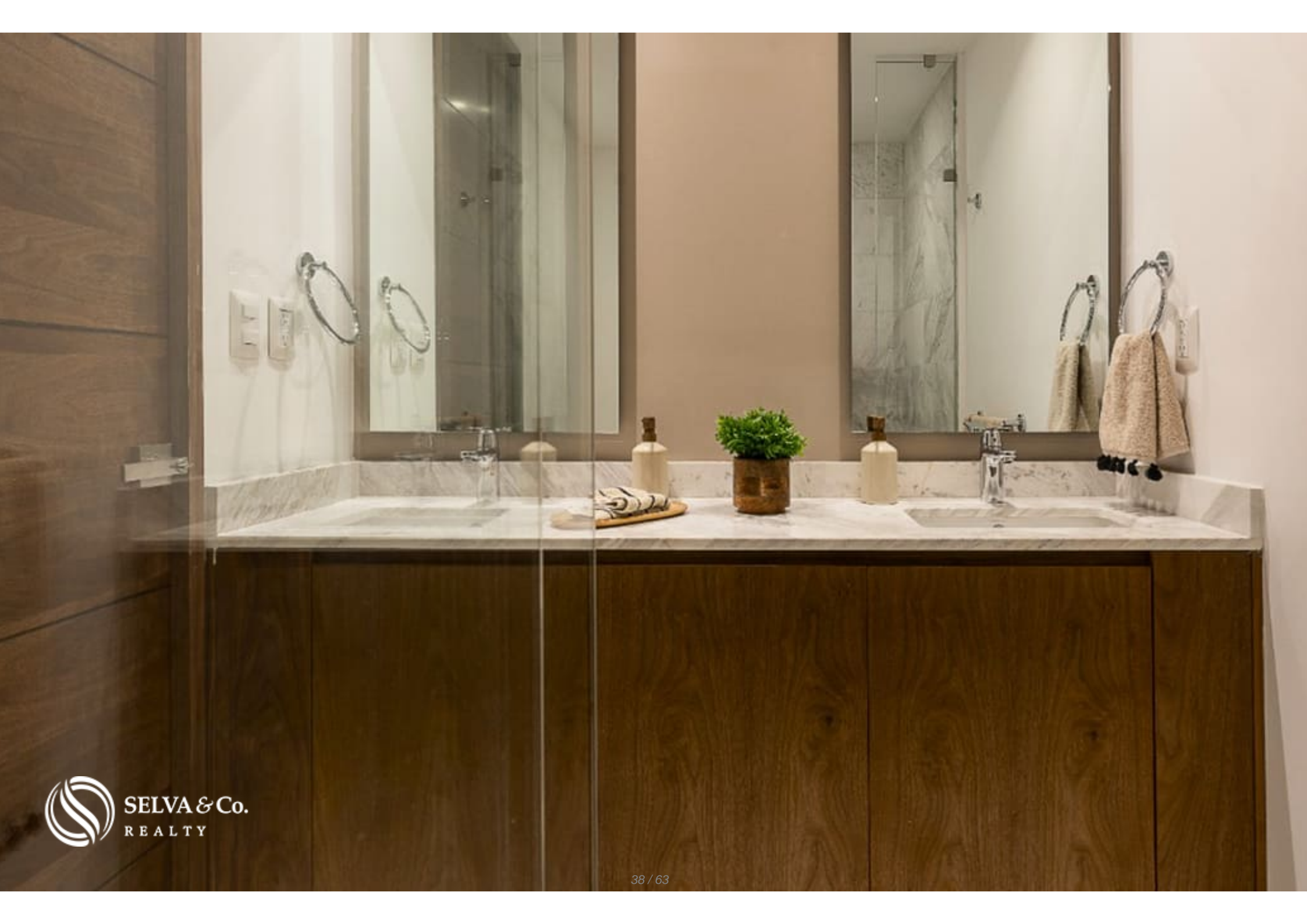

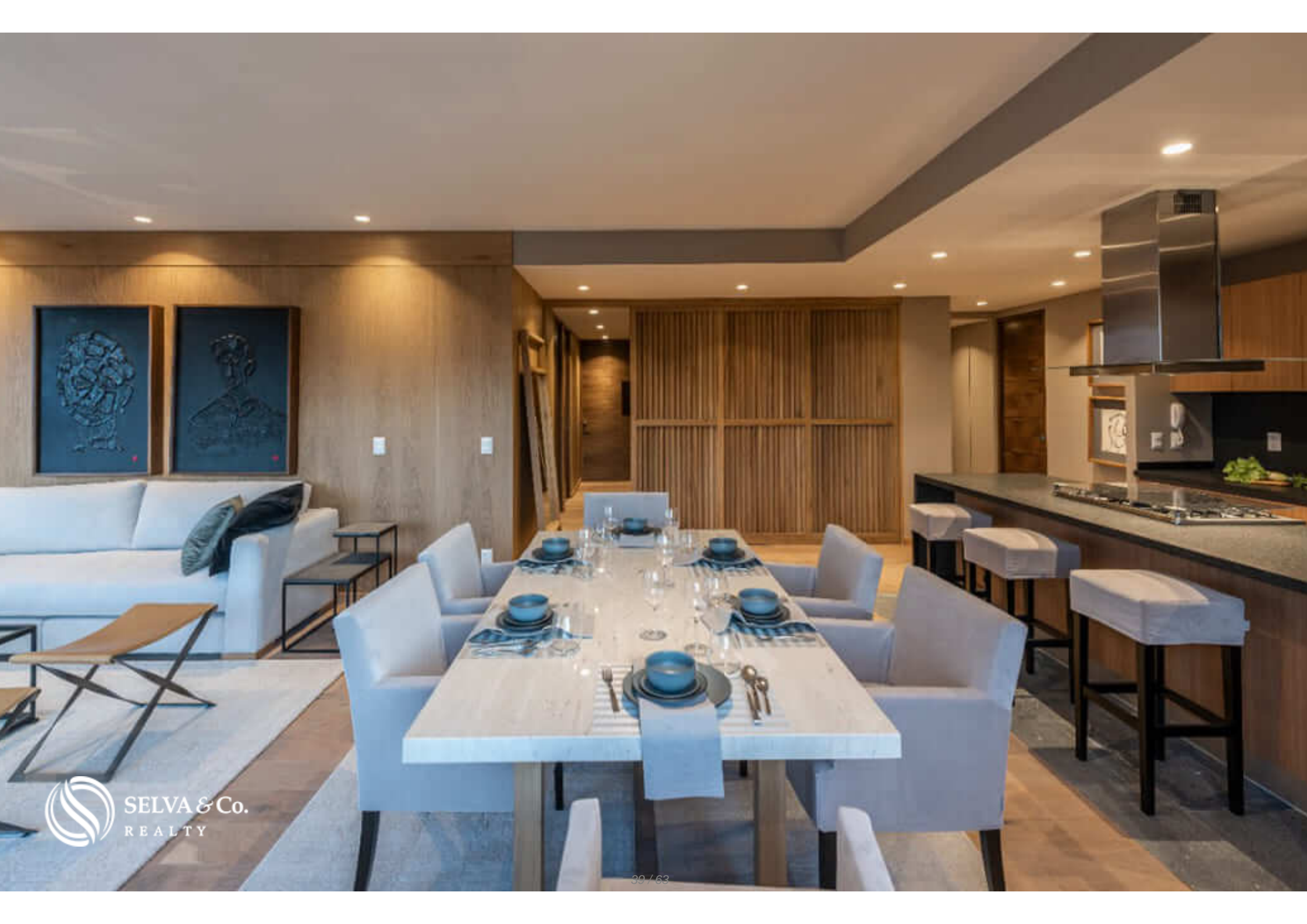

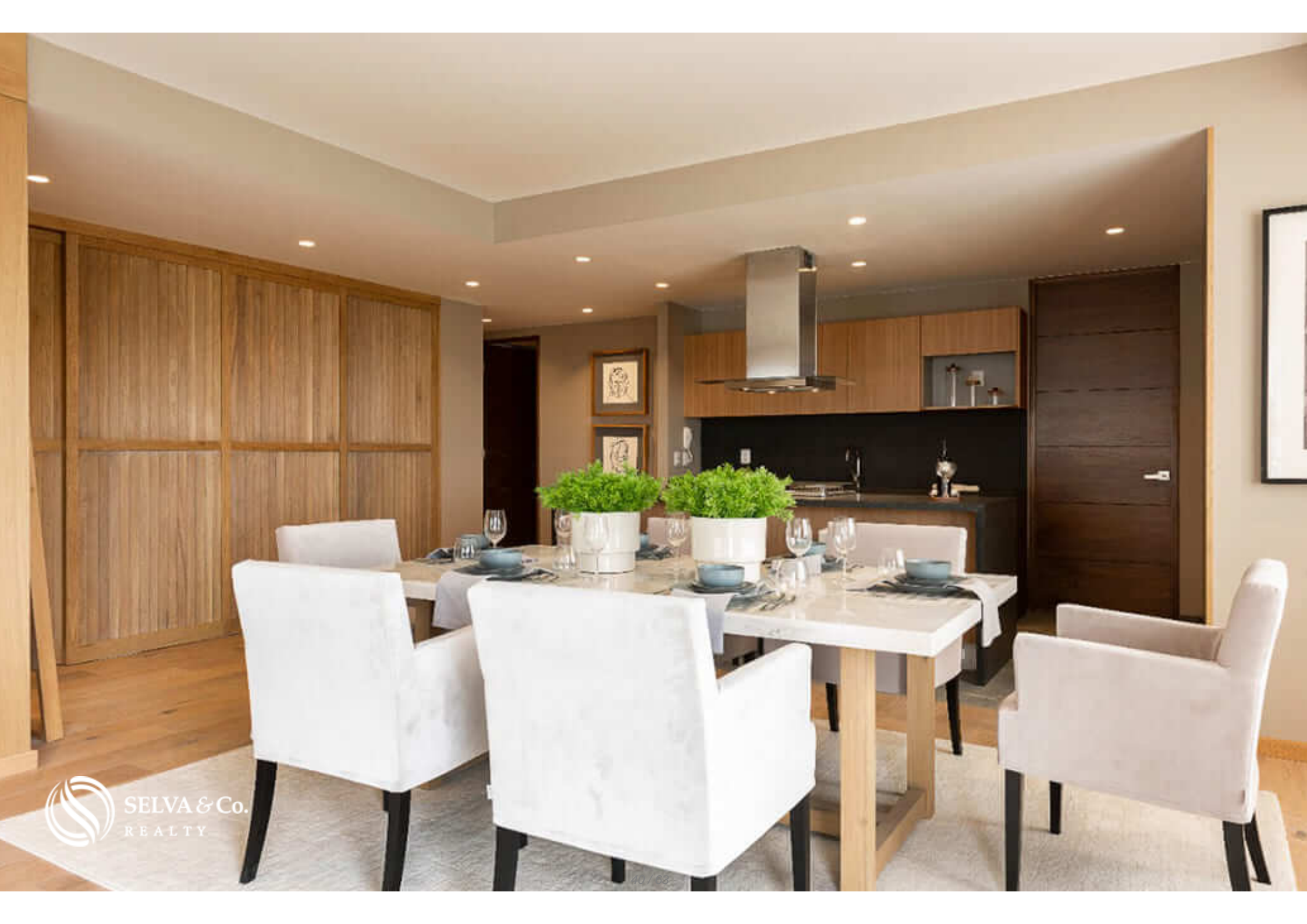

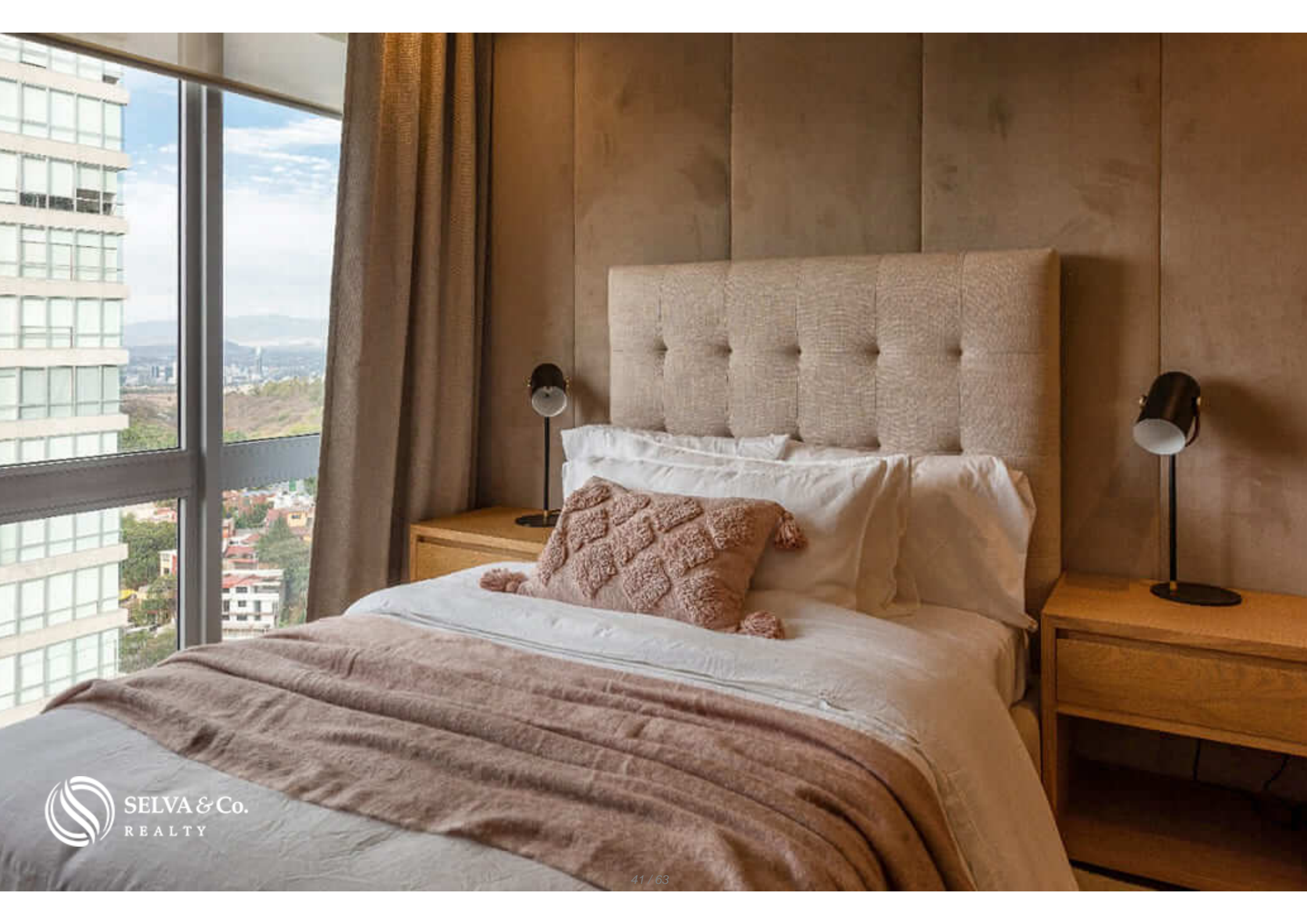

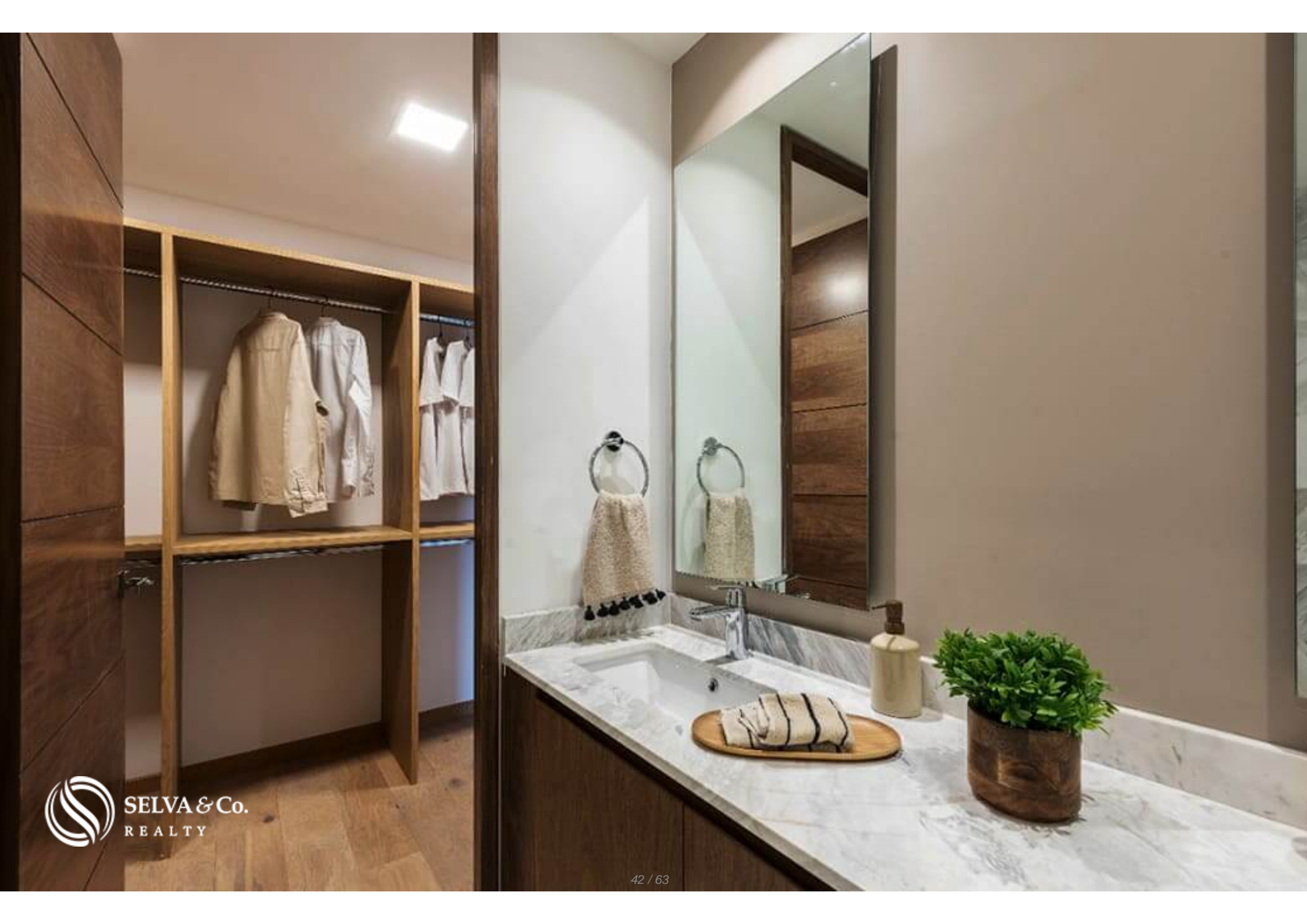



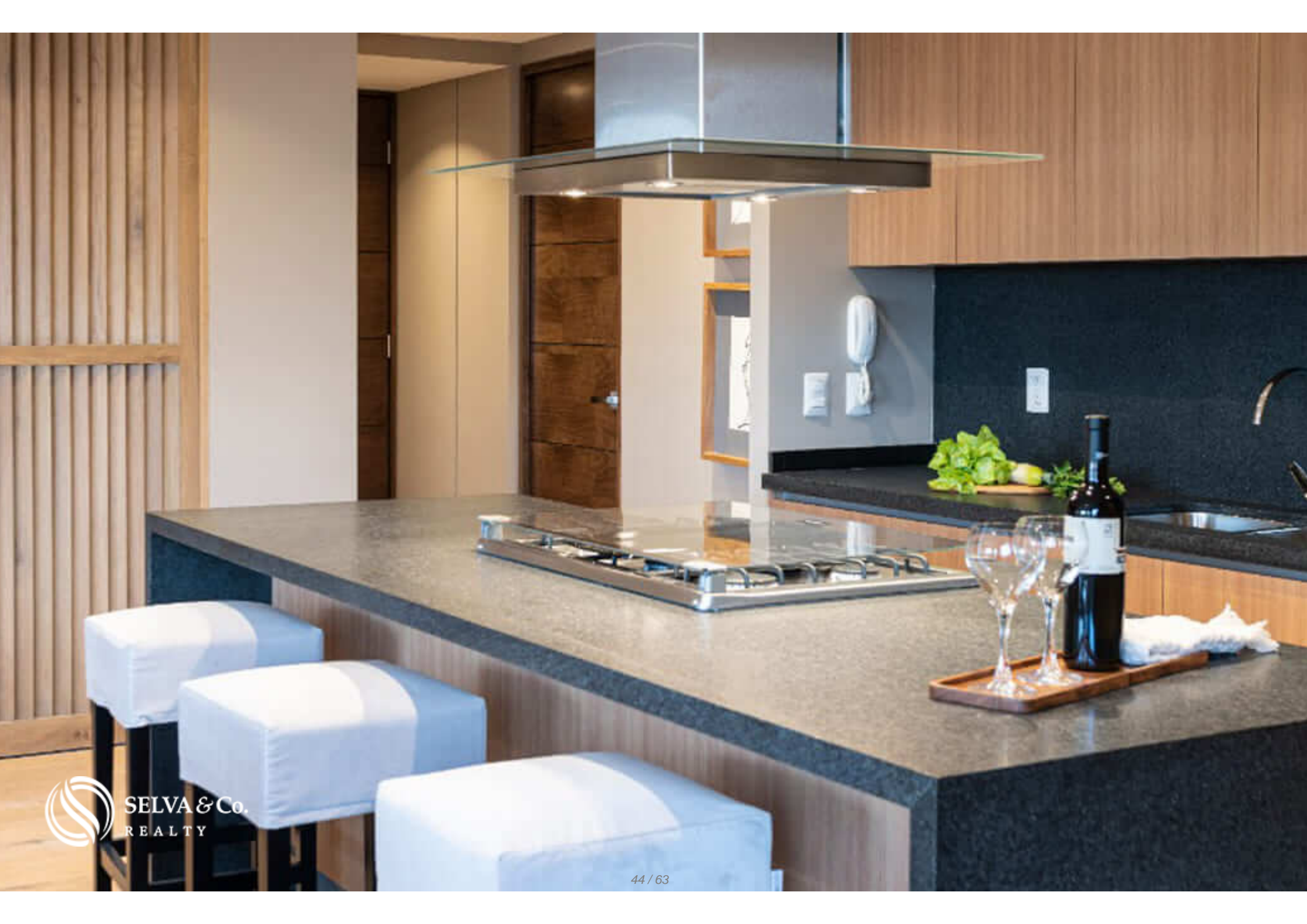

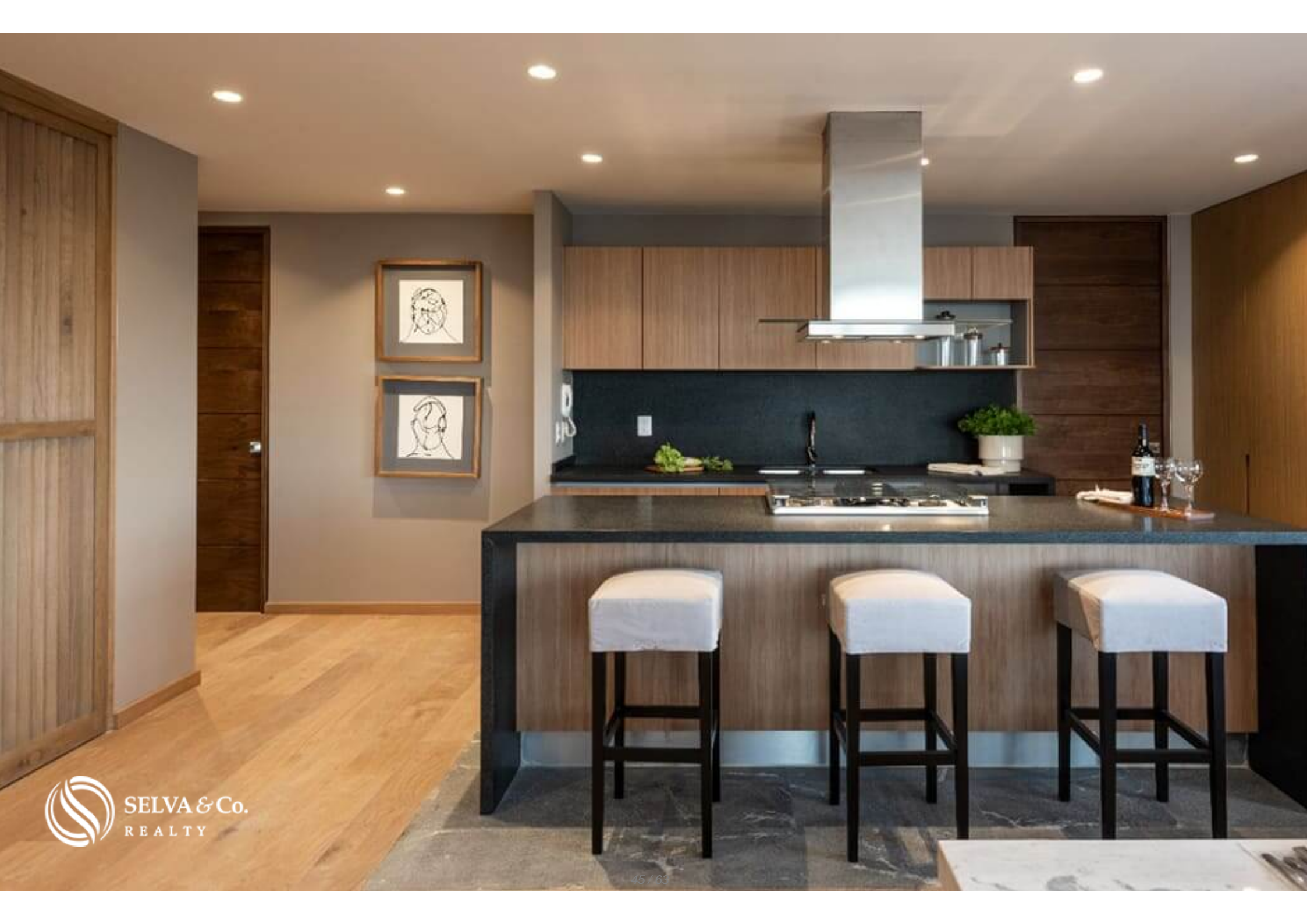

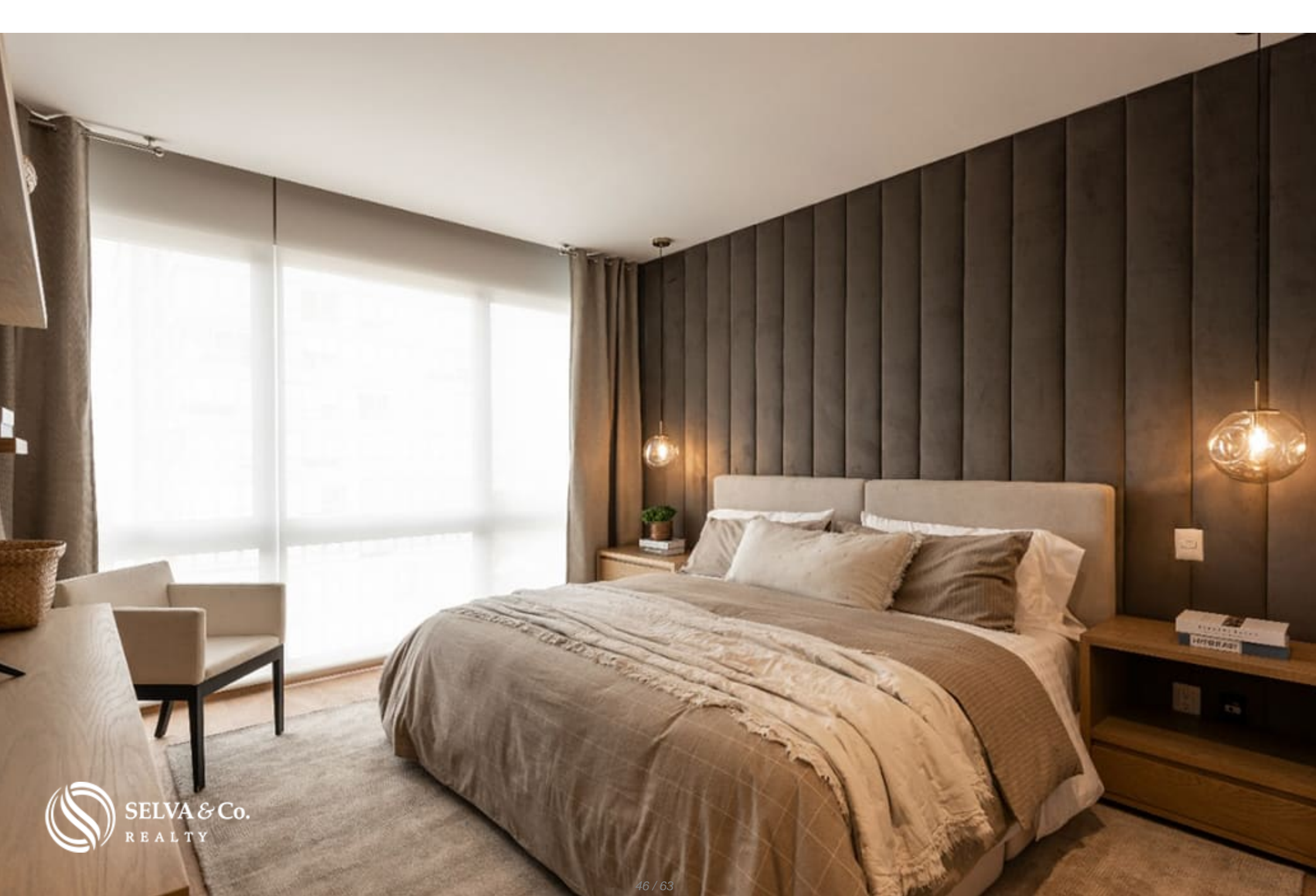



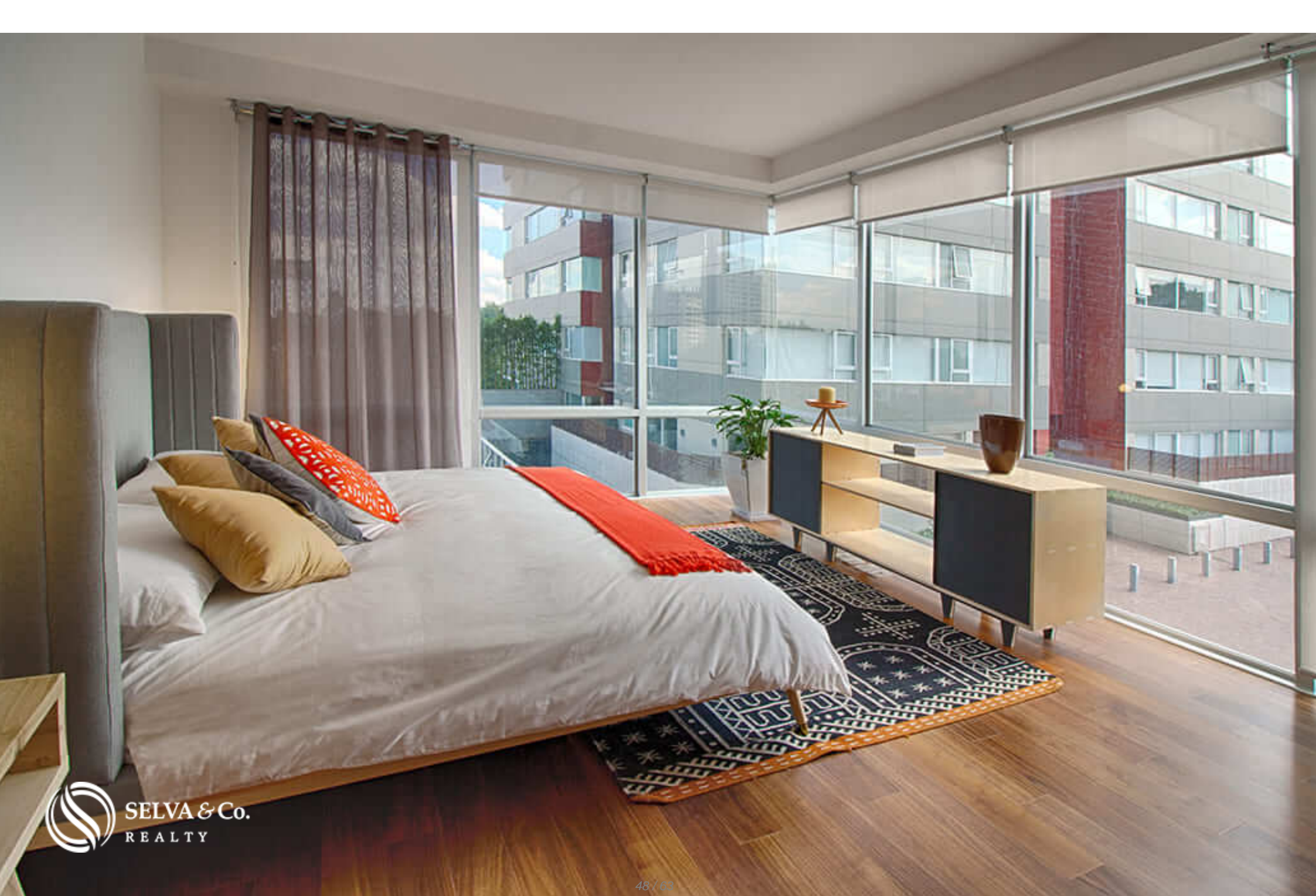



Departamento
con bosque privado
Condo
with private forest





A WORLD TAILORED
TO YOU

EL MUNDO HECHO
A SU MEDIDA

Santa Fe alberga desde Haute Couture hasta las últimas tendencias de firmas reconocidas y centros comerciales de vanguardia.

Santa Fe houses from Haute Couture up to the latest trends of renown brand and avant-garde shopping centers



Estilo de vida Santa Fe Santa fe lifestyle

Gran variedad de restaurantes gourmet
donde chefs internacionales
exponen sus creaciones

Wide variety of gourmet restaurants
where international chefs
exhibit their creations

INSPIRANDO
SABORES

INSPIRING
FLAVORS

Descripción

DCM208-1

Condominio con bosque privado de 42,000 m², concierge, gimnasio, spa, alberca semiolimpica, y mas amenidades, en venta, Santa Fe, Ciudad de Mexico,

Conjunto de 3 torres de 7 niveles que se alzan en medio del bosque, y deslumbran por las vistas a toda la ciudad.

Cada torre cuenta con servicio de concierge.

25 niveles por torre.

BOSQUE PRIVADO

La principal amenidad de este desarrollo, un bosque privado de 42,000 m2 con areas recreativas en medio de la naturaleza:

- Miradores
- Zona de juegos infantiles.
- Andadores peatonales.
- Pista de jogging

VISTAS

Vista al bosque o la ciudad.

MANTENTE EN FORMA

Mantente en forma en su alberca con carril de nado, disfruta de un paseo en sus senderos peatonales, practica padel, ejercítate en el gimnasio, o puedes organizar una clase grupal de yoga, spinning o danza, tendrás una actividad diferente que hacer cada día y todo a pasos de tu residencia.

SPA

Zona dedicada completamente a consentirte, spa con area de masaje y vapor. Encuentra la relajación total a pasos de tu residencia.

SALON DE EVENTOS

Espacio de entretenimiento para 50 personas con ventanas panorámicas y terraza en exterior. equipado con pantalla y barra de entretenimiento con cocineta.

Baño ara dama y caballero.

AMENIDADES

Fitness Center

Spa y vapor

Baños y vestidores

Chapoteadero para niños

Alberca techada

2 jacuzzis

Cancha de pádel

Bar lounge

Ludoteca

Yoga

Salón de usos múltiples

Spinning

Salón para clases grupales

Salón de masajes

SEGURIDAD

Seguridad 24h.

Circuito cerrado de TV en lobby, amenidades y en los accesos de cada torre.

Personal de seguridad permanente en áreas comunes.

Salón de choferes.

ELEVADORES

Elevadores de alta velocidad y un elevador tipo montacargas.

CARACTERISTICAS DESTACADAS DEL DEPARTAMENTO

Sistema avanzado de detección de humo.

Cancelería que reduce al máximo los ruidos exteriores.

Departamento luminoso con ventanas de piso a techo que permiten que cada uno de los espacios más importantes tenga una entrada de luz natural.

Recámara principal con baño en suite, closet vestidor, espacio amplio.

Estacionamiento privado para 2 autos y 1 bodega.

UBICACION

Departamento en venta en Santa fe, zona que logra un equilibrio perfecto al satisfacer las necesidades de servicios de sus habitantes con las más reconocidas instituciones educativas, hospitales, corporativos, centros comerciales y por otro lado, es el mayor referente en compras y buena comida en la ciudad.

53 minutos del Aeropuerto internacional de Ciudad de Mexico.

Las imágenes utilizadas para esta publicidad son del proyecto general. No corresponden a una residencia particular.

ACCESO DIRECTO A SUPERVÍA

Con acceso directo a una de las autopistas más modernas de la zona, sus residentes pueden salir y entrar de Santa Fe con total fluidez y comodidad.

Si deseas más información sobre el departamento o conocer más sobre el mercado inmobiliario en la zona de Santa Fe, contáctanos, será un placer asesorarte en tu nueva inversión en Ciudad de Mexico.

Agenda tu cita para visitar la zona o llámanos para resolver tus dudas haciendo clic en el enlace de contacto.

Invierte de manera segura, llámanos para recibir una asesoría gratuita.

#DCM208 #CiudaddeMexicoBySelvacorealty #CiudaddeMexico #selvacorealty
#selvacorealtyCiudaddeMexico #SantaFe #listadodepropiedadesCiudaddeMexico
#bienesraicesCiudaddeMexico #inmueblesCiudaddeMexico
#inmobiliariaCiudaddeMexico #CiudaddeMexicodepartamentosenventa
#MercadoinmobiliarioCiudaddeMexico #instagrambienesraicesCiudaddeMexico
#preconstruccionCiudaddeMexico #bienesraicesCiudaddeMexico
#departamentoenventaCiudaddeMexico #departamentosCiudaddeMexico
#SantaFeCiudaddeMexico
#pisosCiudaddeMexico #pisosenventaCiudaddeMexico
#departamentosenpreconstruccionCiudaddeMexico

Detalles de la propiedad

- Bodega

- Closet vestidor

Amenidades

- Alberca con carril de nado

- Area Lounge

- Concierge

- Gimnasio

- Salon de eventos

- Spa

- Area de juegos para niños exterior

- Bar

- Elevador

- Ludoteca (Area didactica para niños)

- Seguridad 24 hrs

Ubicación





SELVA & Co.
REALTY

MX 984 803 2058 / US 805 308 2900

www.selvacorealty.com