



SELVA & Co.
REALTY

www.selvacorealty.com



Residencia de 10 recamaras, con obras de Diego Rivera, Botero, Nierman estilo clásico, en venta Malecon, Cozumel. Precio Reducido!

<i>ID: MLS-ARCO201</i>	<i>Ubicación: Cozumel</i>
<i>Zona: Malecon</i>	<i>Tipo: Casas</i>
<i>Recámaras: 10</i>	<i>Baños: 12</i>
<i>Construcción: 1,300 m2 / 13,993.20 ft</i>	<i>Terreno: 2,000 m2 / 21,528.00 ft</i>













SELVA & Co.
REALTY







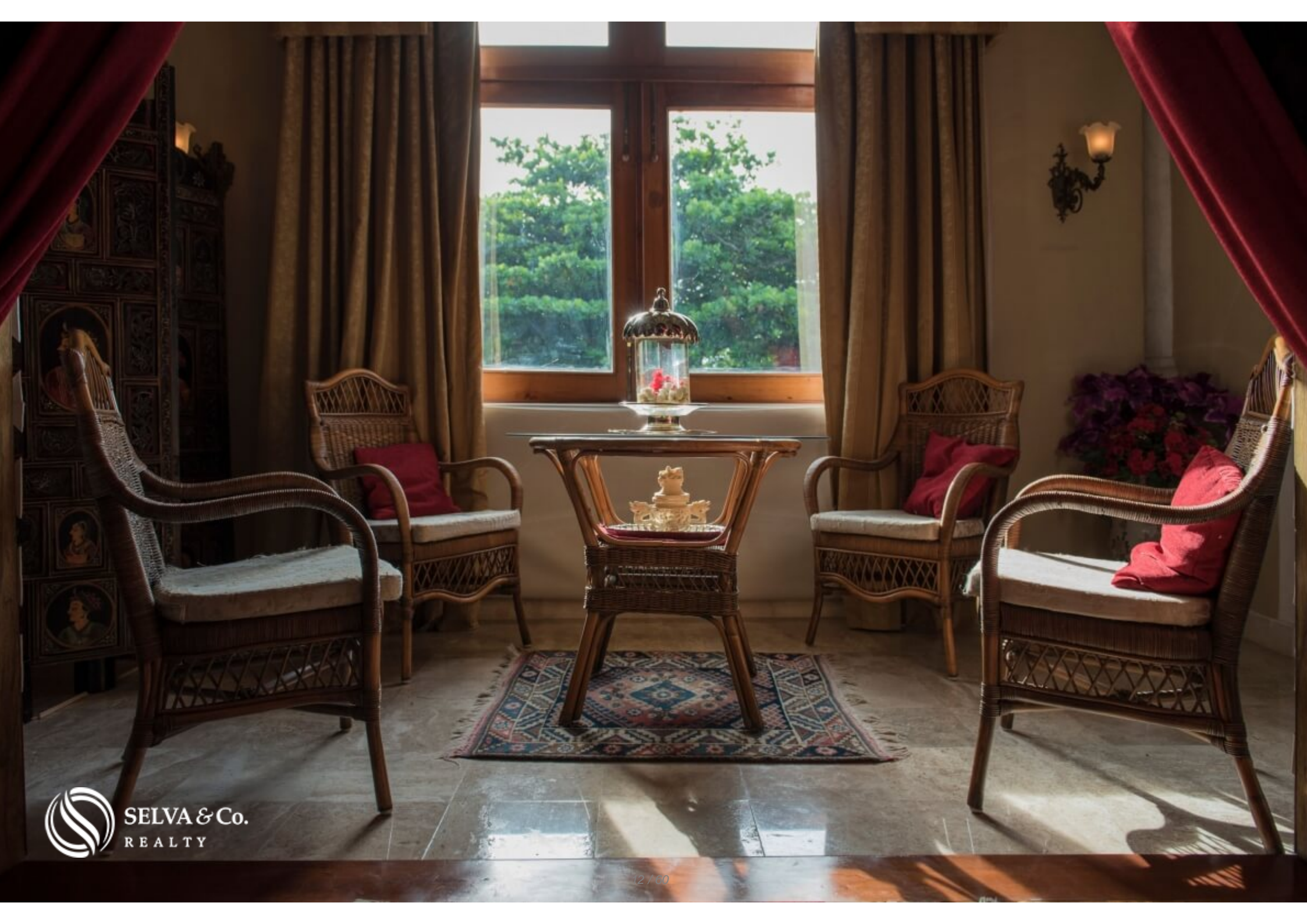









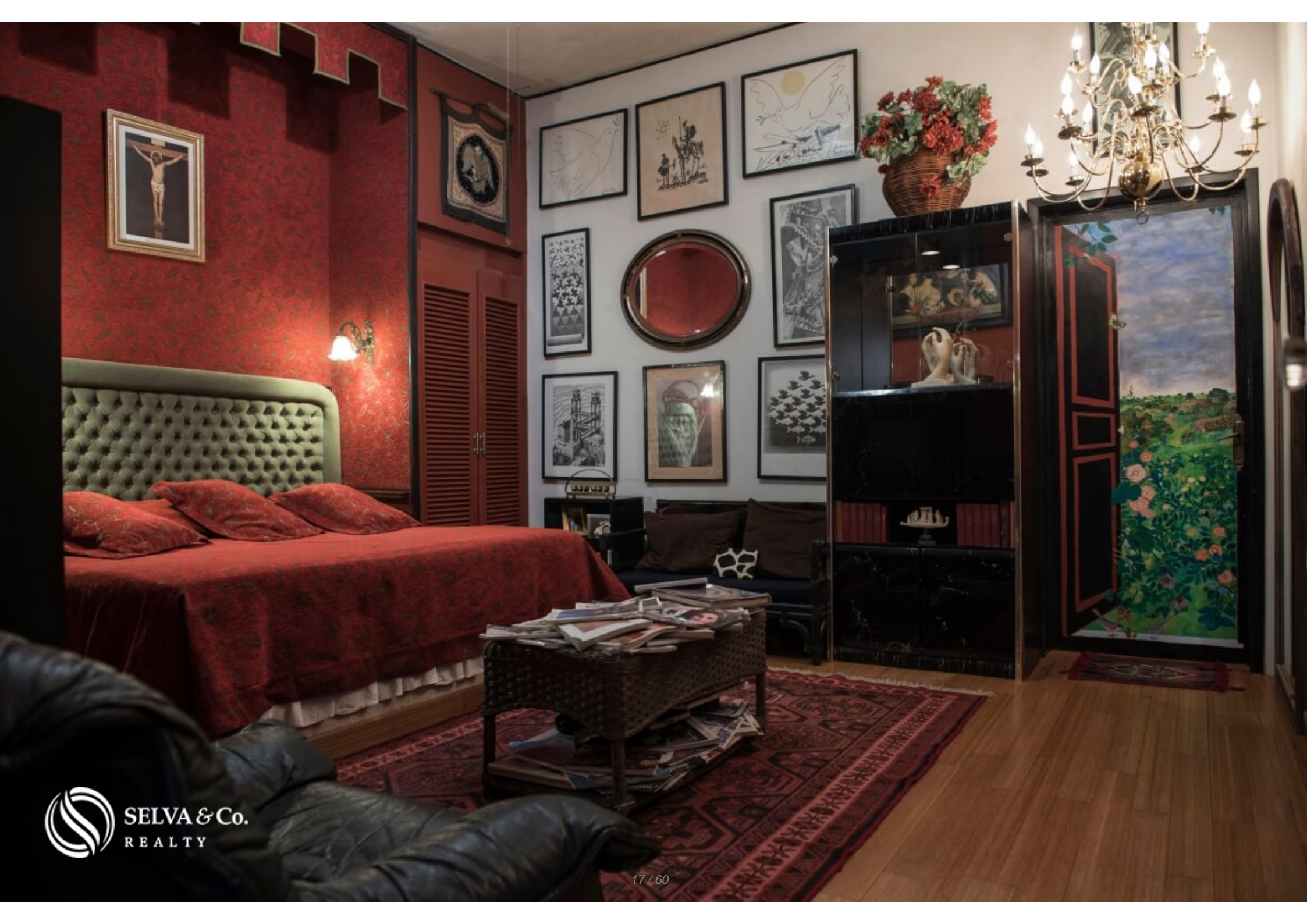





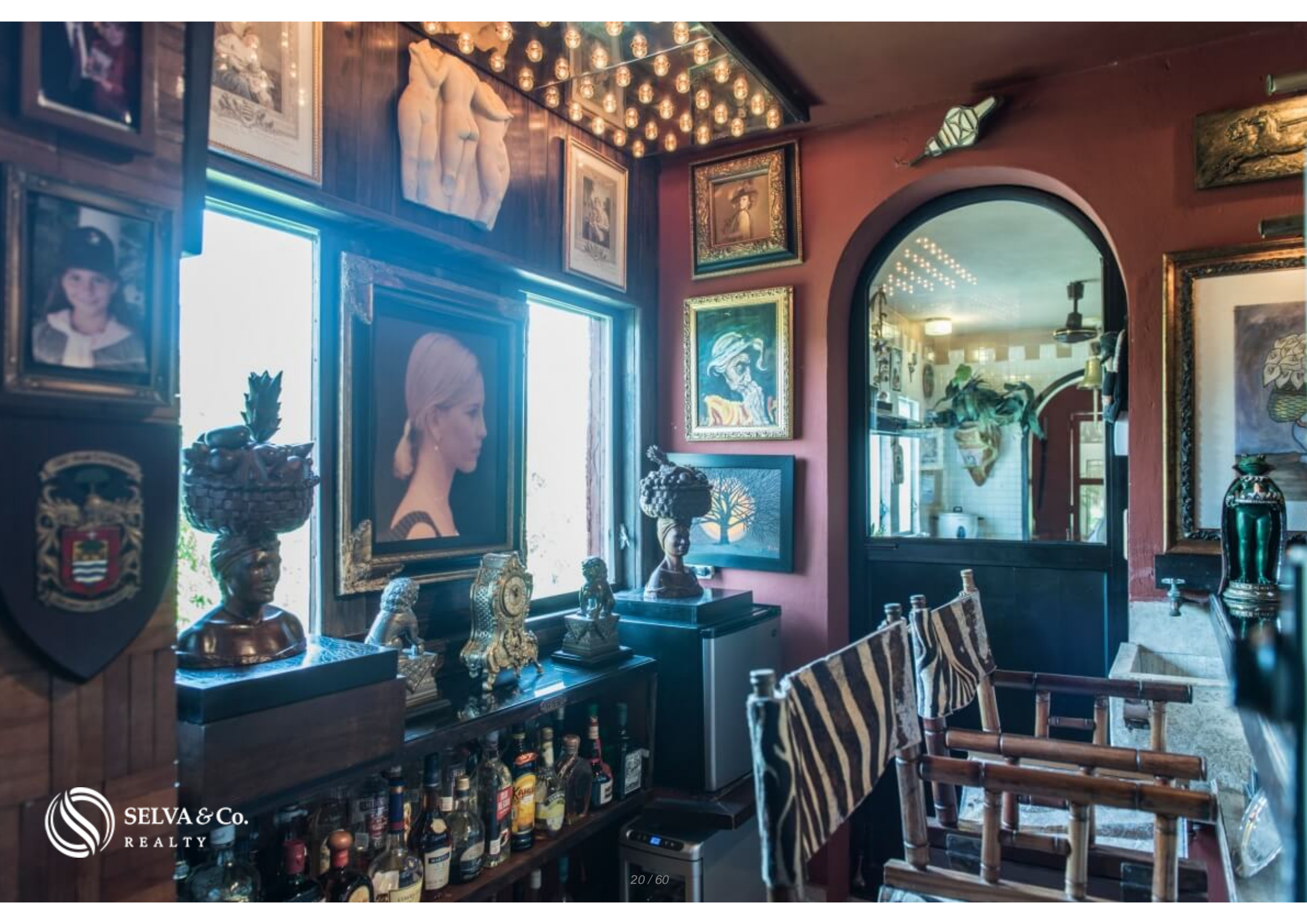























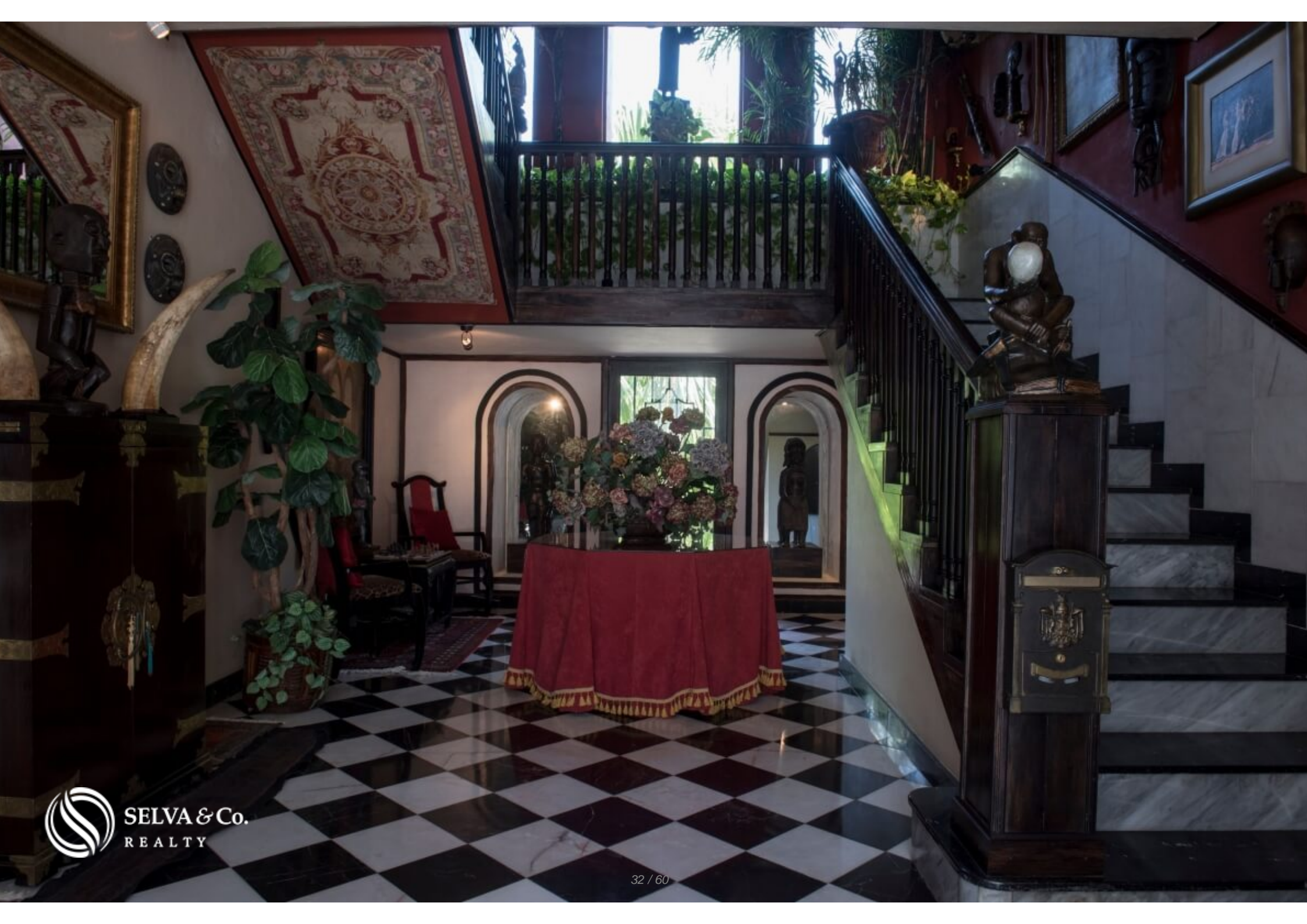

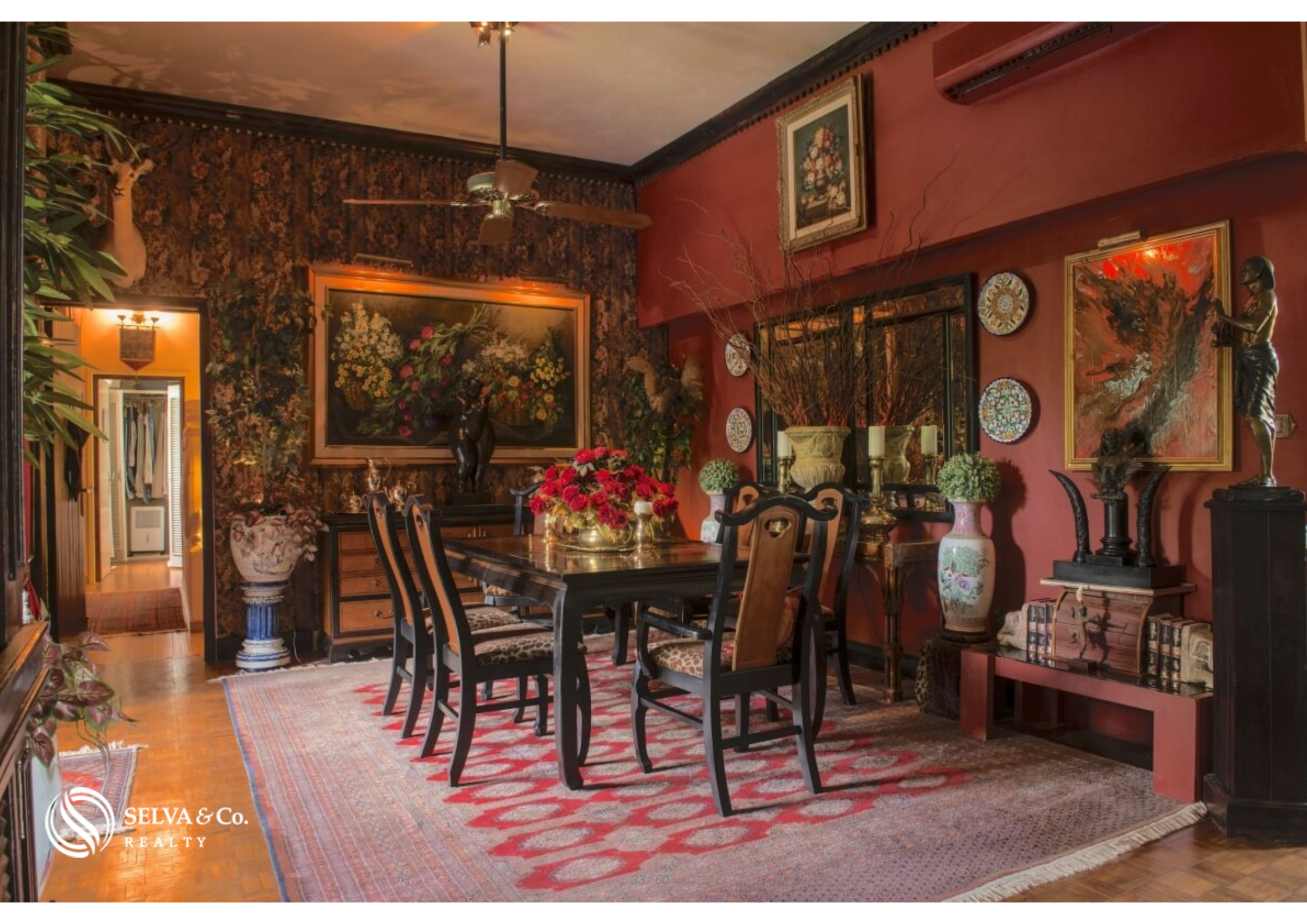

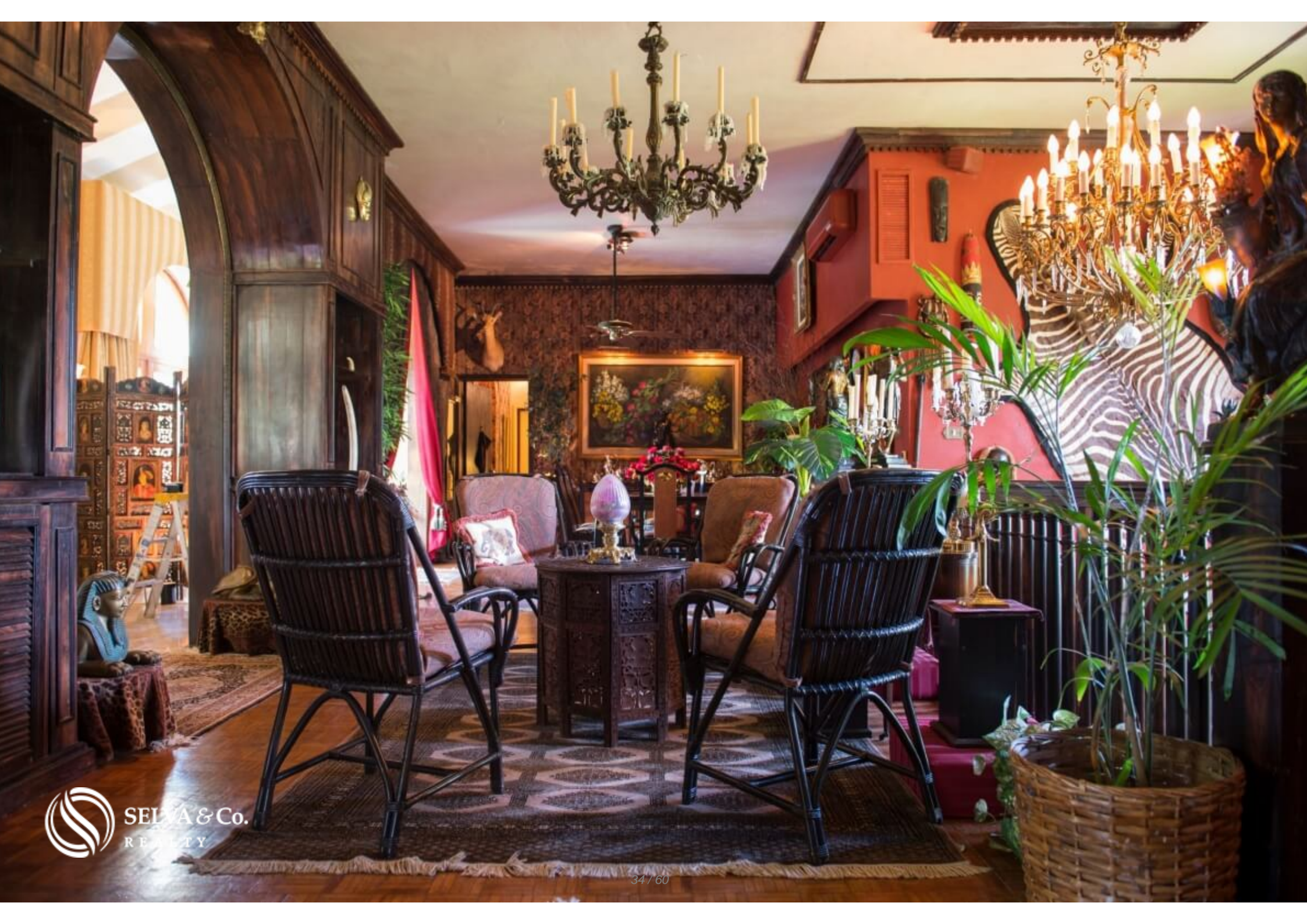









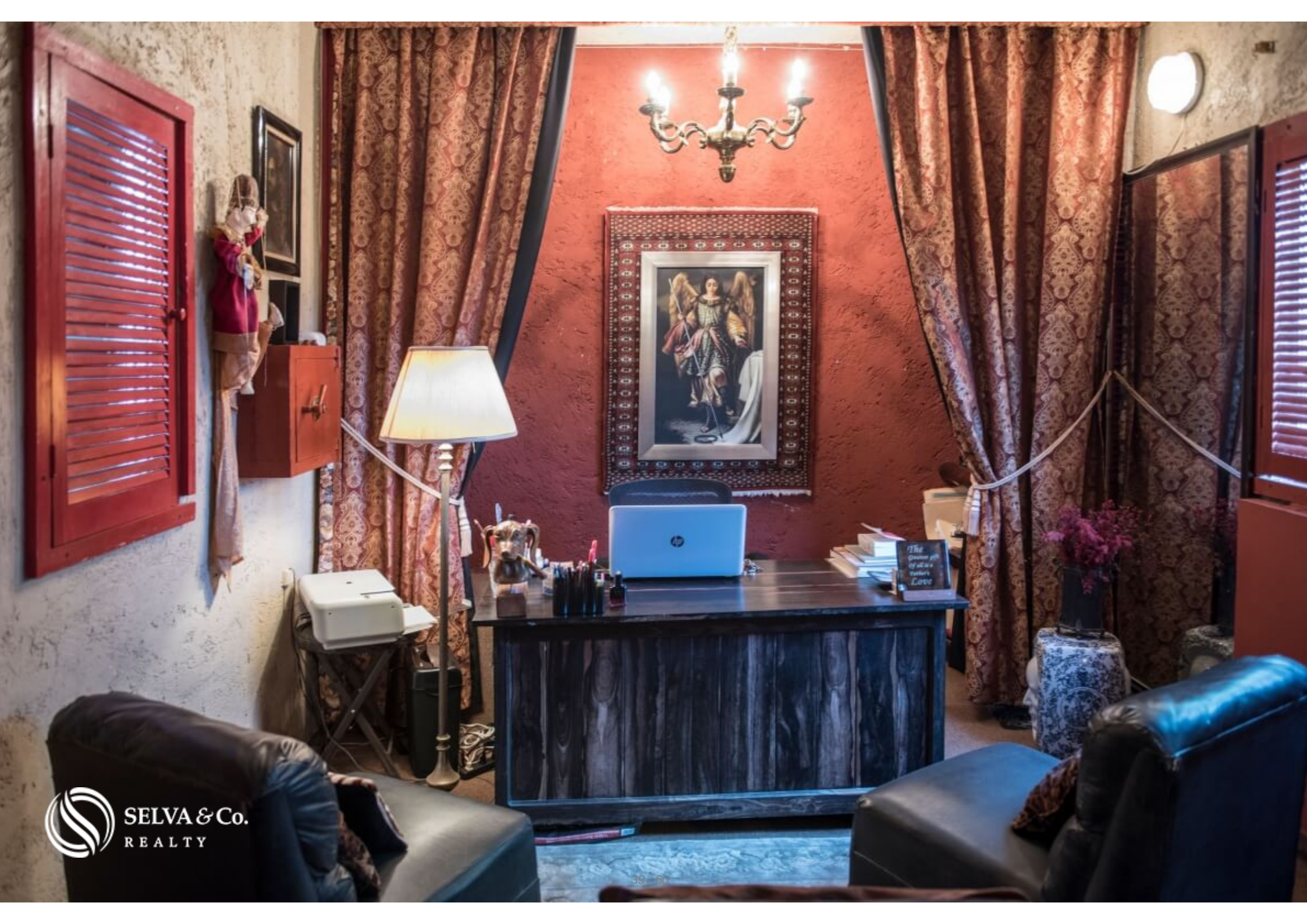

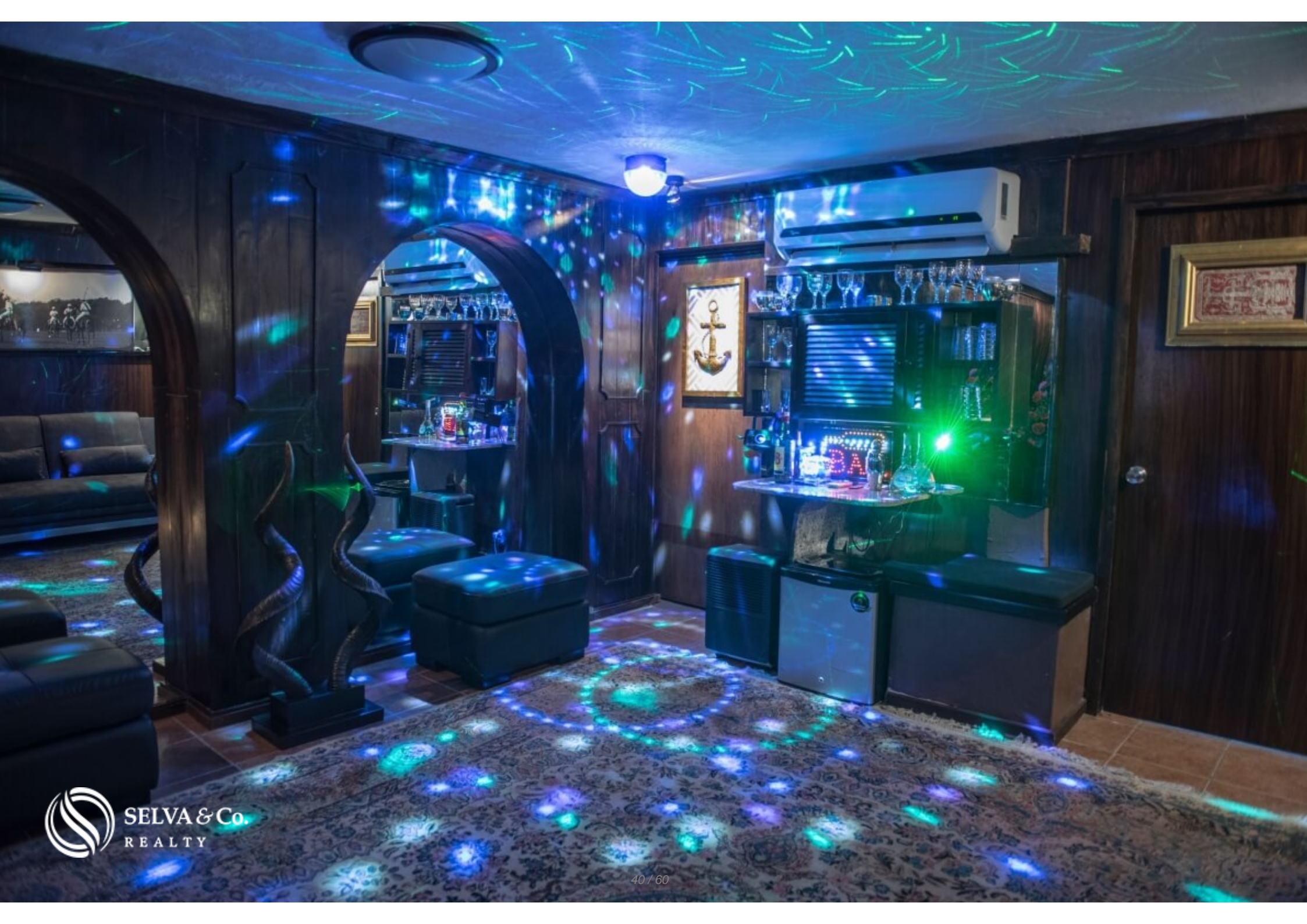







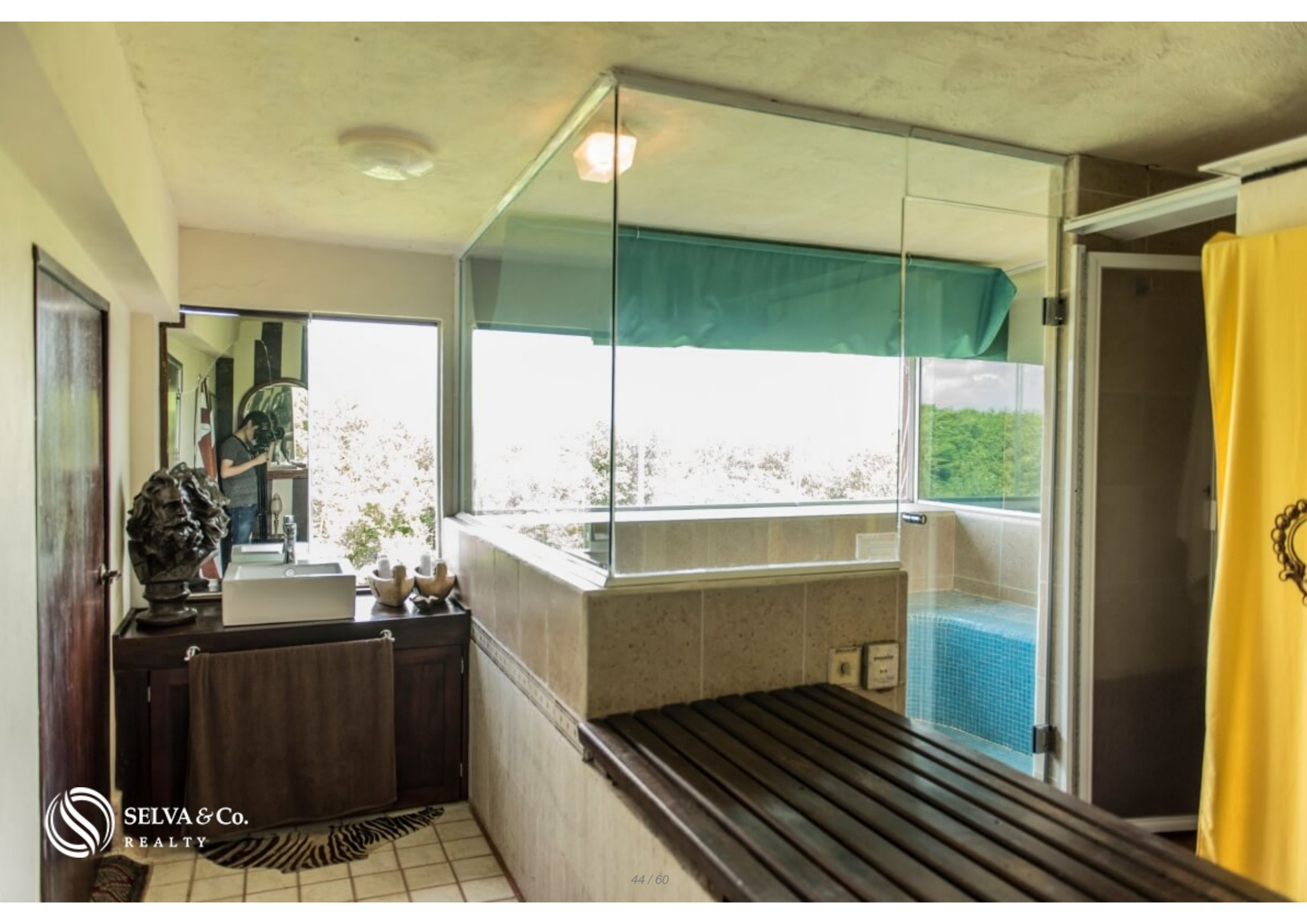

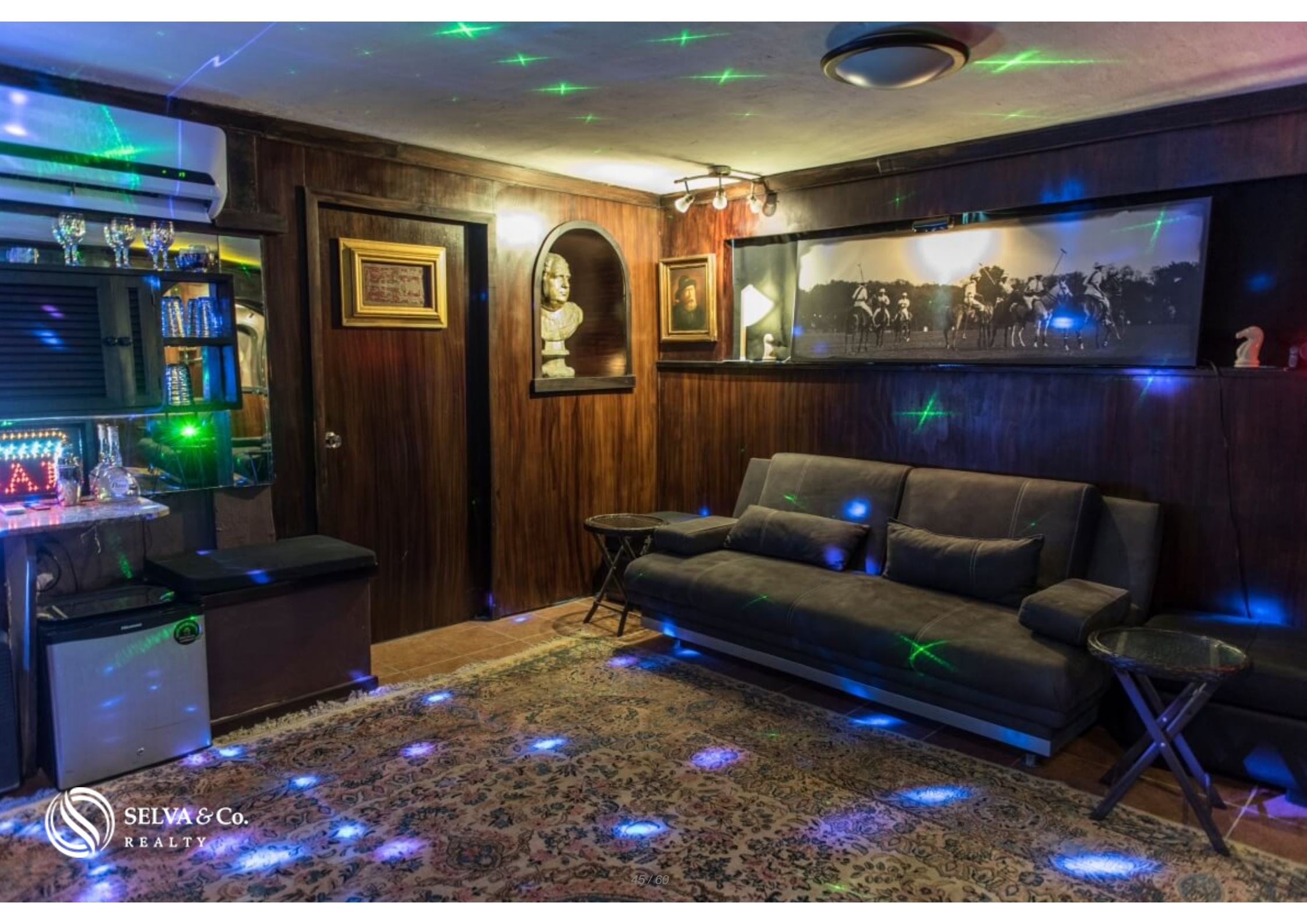





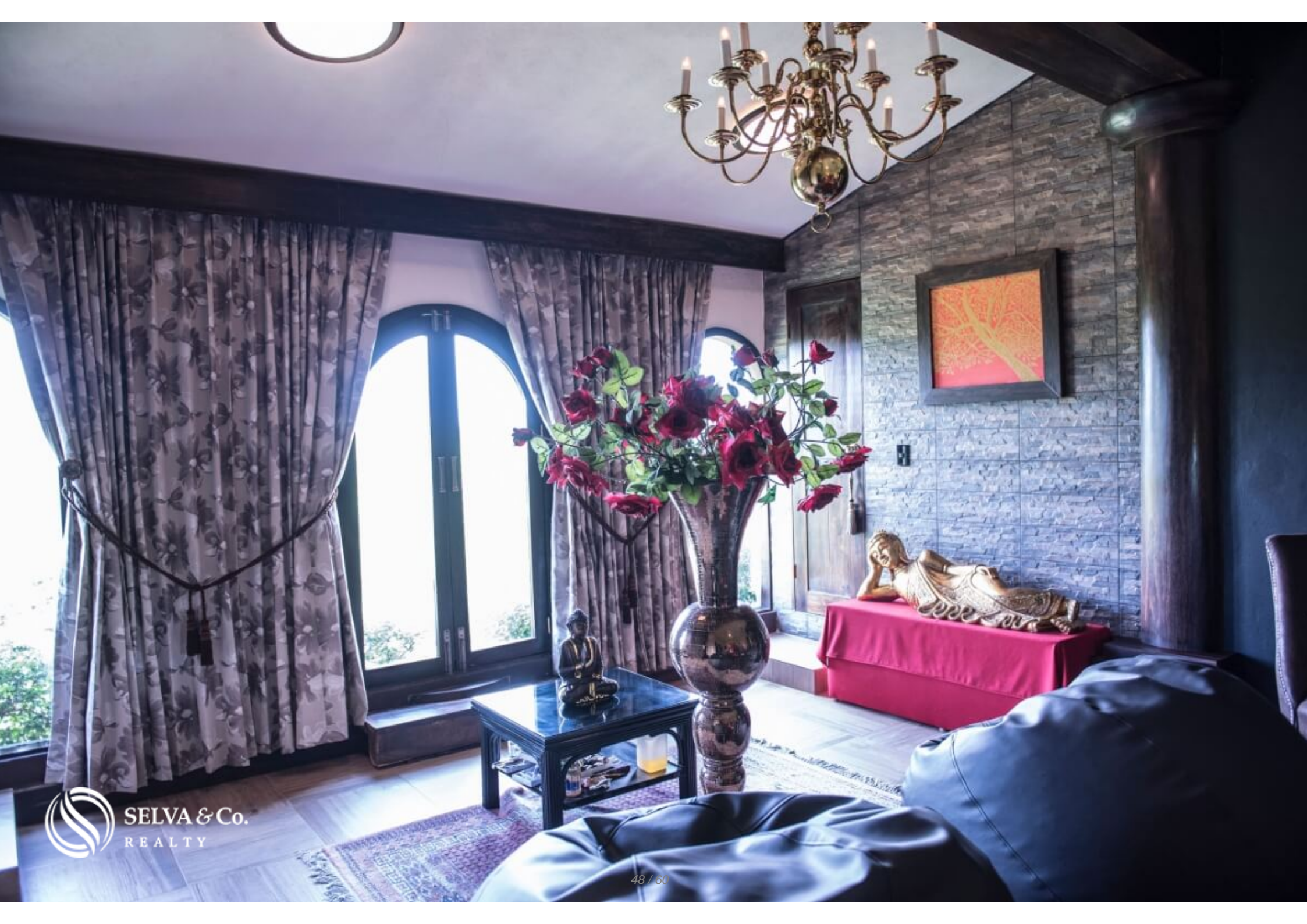

Descripción

MLS-ARCO201

Residencia de 10 recamaras, con obras de Diego Rivera, Botero, Nierman estilo clásico, en venta Malecon, Cozumel. Precio Reducido!

Residencia con un estilo clásico, espacios amplios, en el malecón de Cozumel, a pasos de la playa y rodeada de naturaleza, con amenidades exclusivas, no hay otra casa como esta en venta en la isla, es simplemente única.

FACHADA PRINCIPAL

El verde del pasto en el jardín contrasta con el blanco de la

fachada, Amplias ventanas semi circulares con marcos de madera que aportan calidez.

Entrada custodiada por dos leones de piedra que adornan el jardín. con faroles blancos que resaltan entre el verde del pasto y las palmeras.

Residencia con jardines perfectamente preservados con plantas ornamentales y esculturas.

INTERIORES

Las casas clásicas por lo general tienen suficiente flujo de aire y bastante penetración de luz natural. En este caso, amplios ventanales de vidrio ayudan a ambas cosas.

DECORACION UNICA KITSCH

Escaleras de madera y decoración con papeles tapices de varios diseños, cada cuarto con un estilo propio. Estilo Kitsch.

ROMANTICO PASILLO

Pasillo exterior - Terraza con arcos que dan hacia el jardín, decorado con cortinas blancas que provocan el ambiente mas romántico de la casa

Este espacio es ideal para descansar y compartir un rato tranquilo en familia o entretener a tus invitados en un espacio abierto.

ENTRE LA PLAYA Y LA SELVA

Residencia ubicada a pasos del club de playa Villa Blanca, colinda por un lado con el mar caribe, y por el otro por una reserva de selva protegida. Ubicada a 16 minutos del Aeropuerto Internacional de Cozumel y 8 minutos de la Marina, donde puedes tener un yate,

LA RESIDENCIA MAS GRANDE EN EL MERCADO

Con un terreno de 2,000 m² y construcción de 1,300 m² esta villa no tiene comparación, 10 recamaras y espacios de entretenimiento que ninguna otra residencia te puede ofrecer.

LUGAR PARA ENTRETENIMIENTO

3 Salas.

3 Comedores.

Discoteca privada.

Spa con cuarto de vapor y area de masaje.

La residencia incluye obras de arte de Diego Rivera, Botero, Nierman, etc (si deciden comprarla con las obras de arte)

CARACTERISTICAS ESPECIALES.

Residencia con una decoración clásica, esculturas de piedra, plantas ornamentales en interior y exterior y un estilo único.

Area de alacena extensa.

Residencia con 10 recamaras, 12 baños.

Oficina.

Refugio antinuclear.

Cuarto de lavado

Hortaliza, arboles frutales y gallinero.

Jaula de pavorreales

2 garages techados.

3 bodegas

Planta de energía eléctrica para toda la casa.

¿A QUIEN RECOMENDAMOS ESTA PROPIEDAD?

Quien busca el máximo espacio y estilo único, o bien desea renovar un espacio único con un nuevo estilo.

DETALLES DE LA PROPIEDAD

10 Recamaras

12 Baños

2,000 m2 terreno

1,300 m2 de construcción

PRECIO

MLS-ARCO201

Precio reducido! de 2,200,000 USD (46,200,000 MXN Aprox) a 1,500,000 USD (\$31,500,000 MXN Aprox)

Residencia con obras de arte (Diego Rivera, Botero, Nierman, etc)

MLS-ARCO201-1

1,650,000 USD (34,650,000 MXN Aprox)

Residencia Excluyendo obras de arte

El precio en pesos puede variar de acuerdo al tipo de cambio, contáctanos para conocer esta y las mejores propiedades de la Isla.

#MLSARCO201 #cozumel #selvacorealty #maleconcozumel
#mansionenventatcozumel #bienesraicesdelujocozumel
#mansionesenventamexico #bienesraicesmexico #inviertenmexico
#inversionistasmexico #inversionescozumel #mansionescozumel
#casadelujocozumel #inmueblescozumel #inmobiliariacozumel
#casadelujocozumel #catalogodepropiedadescozumel

Detalles de la propiedad

- Bodega
- Lavandería
- Jardín
- Terraza

Amenidades

- Spa

Ubicación





SELVA & Co.
R E A L T Y

MX 984 803 2058 / US 805 308 2900

www.selvacorealty.com