

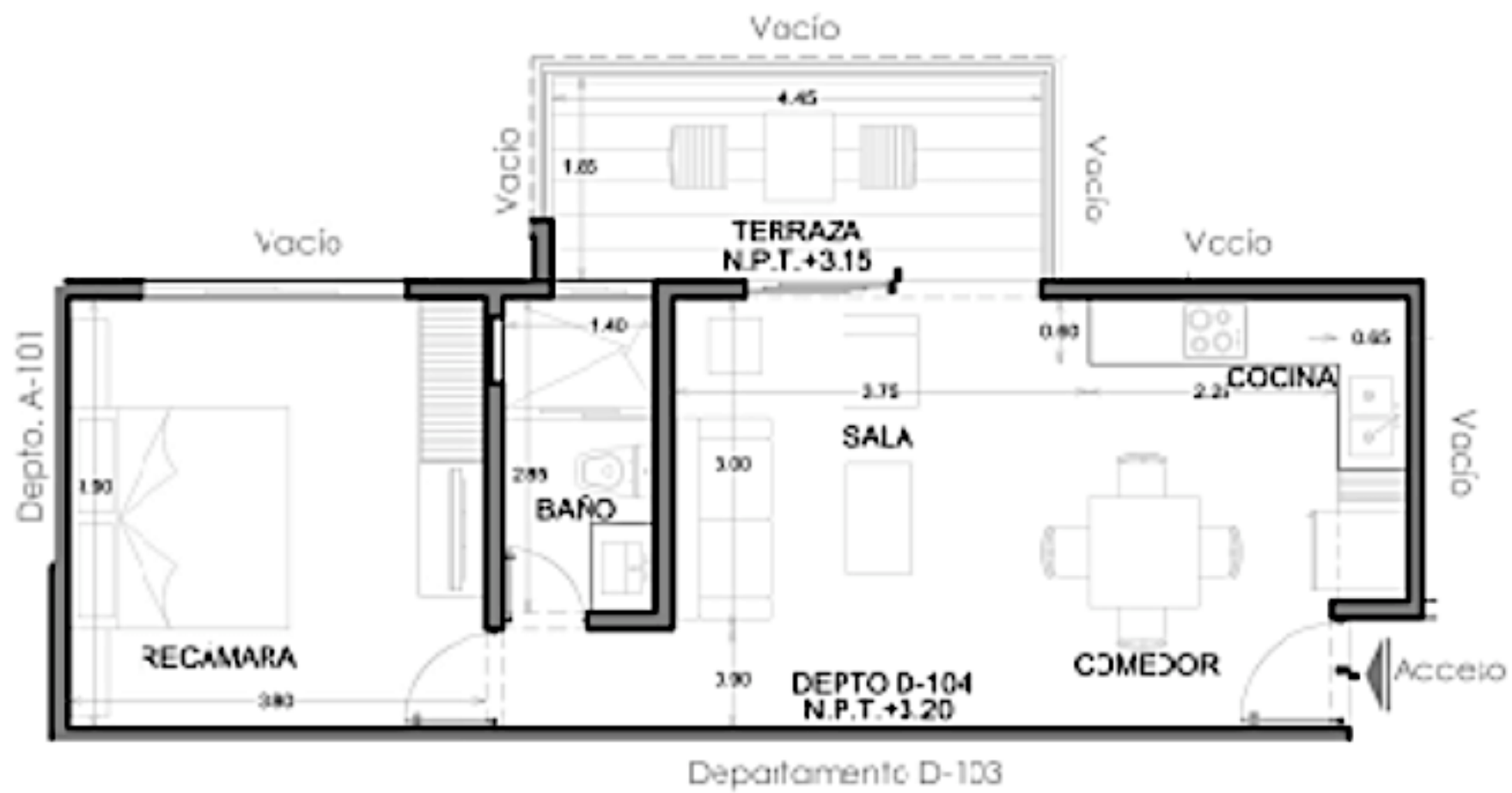

Departamento con areas verdes, Gym, centro de negocios, area para yoga y gym, jardín de hamacas, en Aldea Zama Tulum, venta.

<i>ID: MLS-DTU233</i>	<i>Ubicación: Tulum</i>
<i>Zona: Aldea Zama</i>	<i>Tipo: Departamentos</i>
<i>Recámaras: 1</i>	<i>Baños: 1</i>
<i>Construcción: 59 m2 / 635.08 ft</i>	







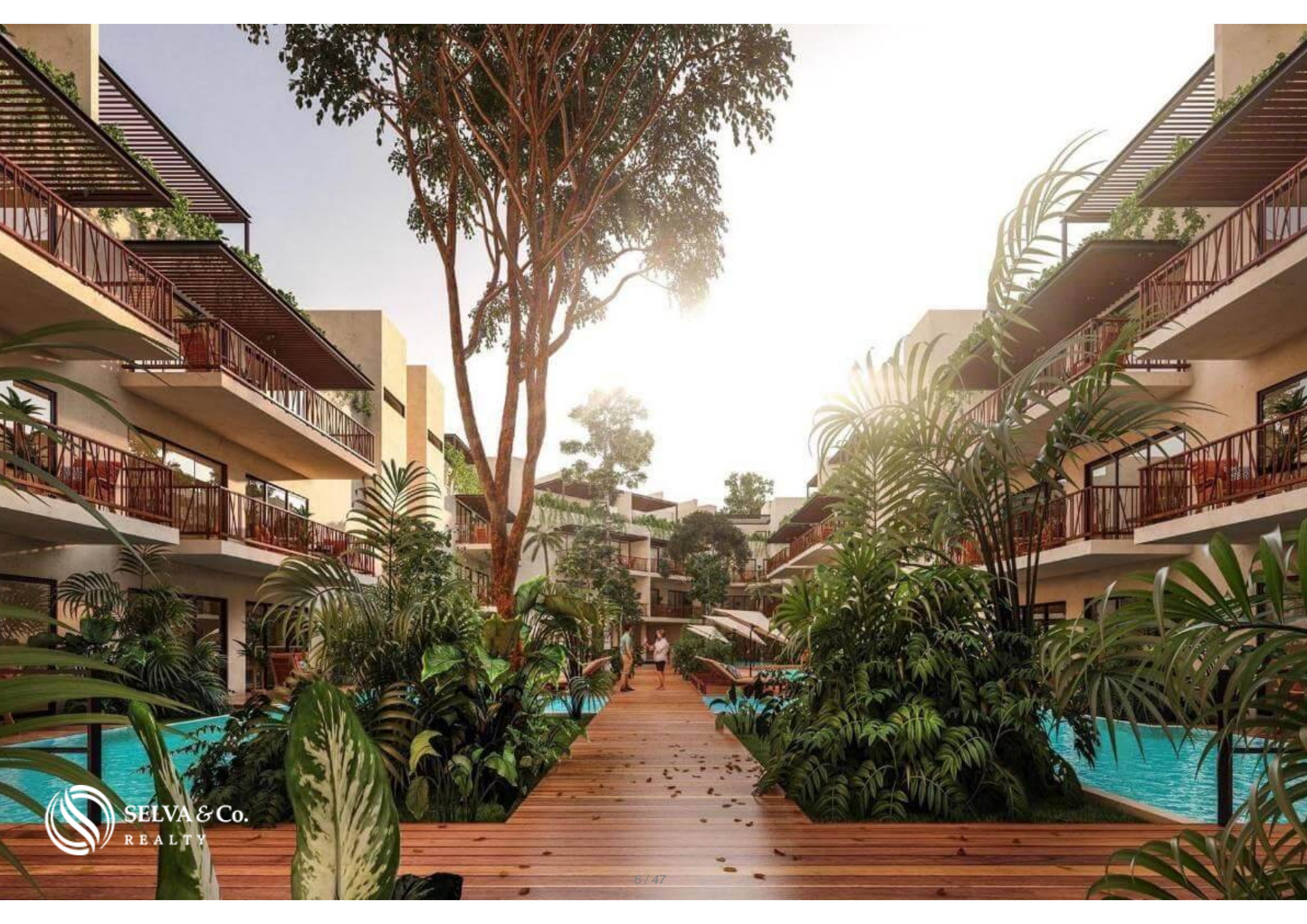









SELVA & Co.
REALTY



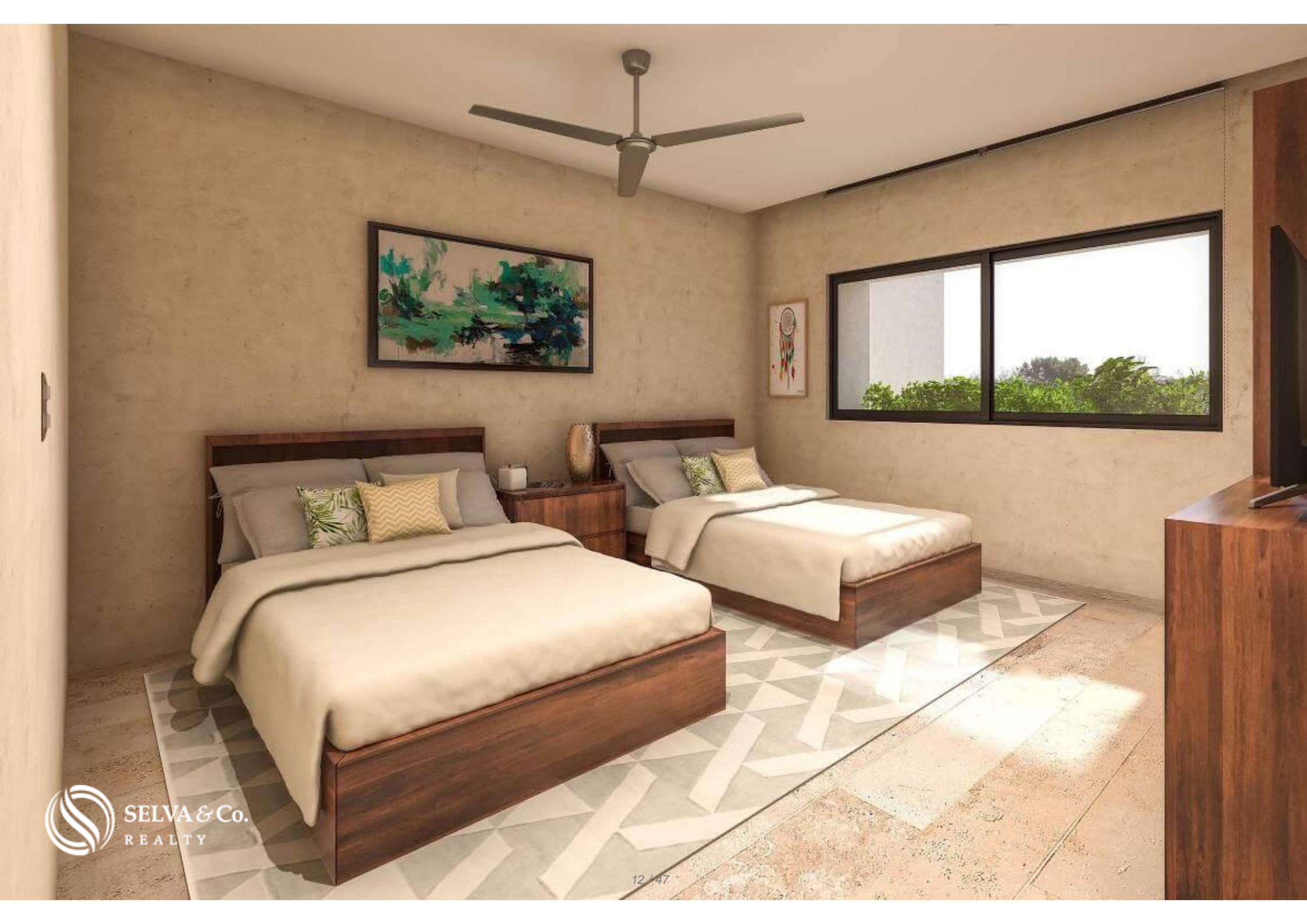



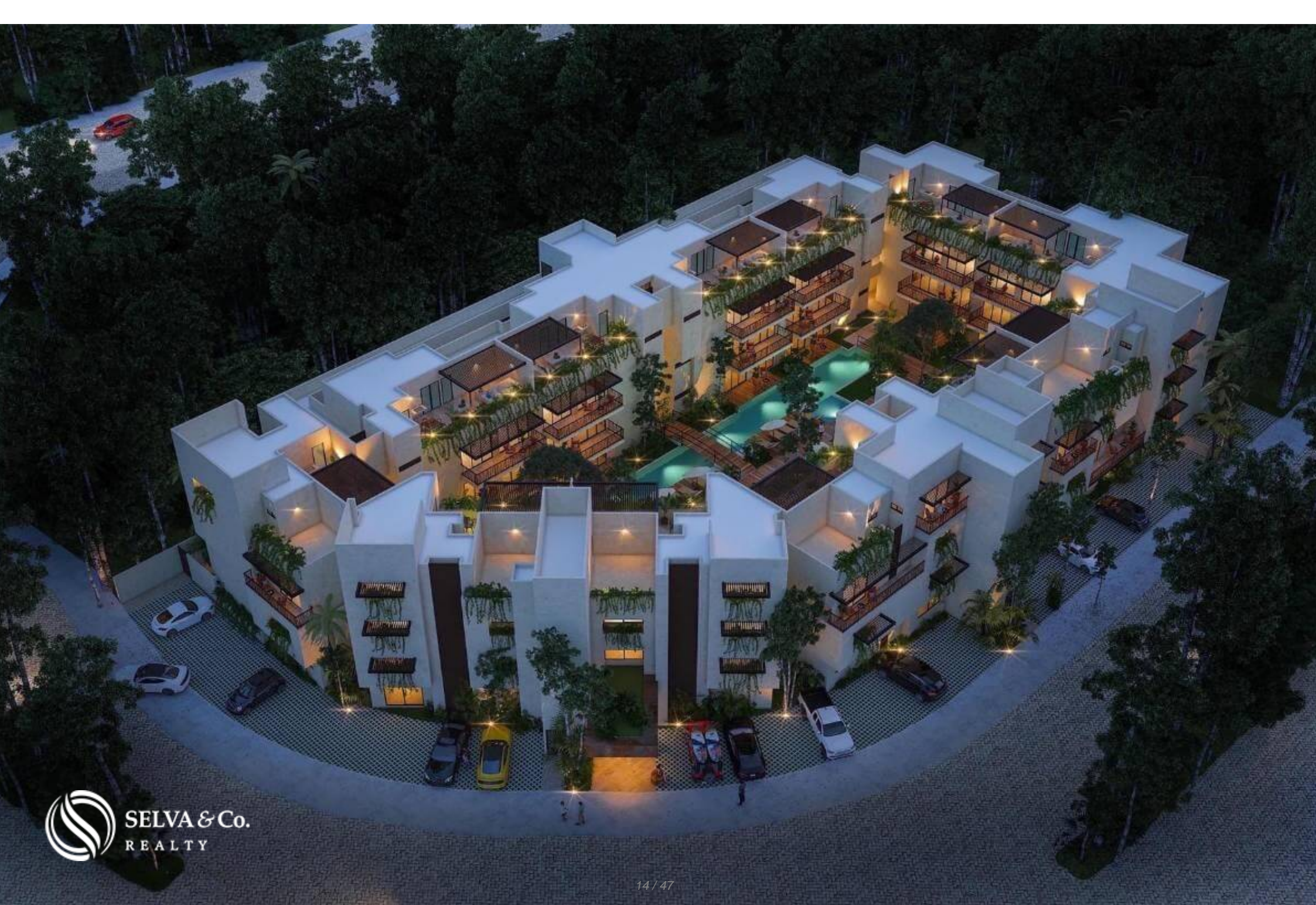







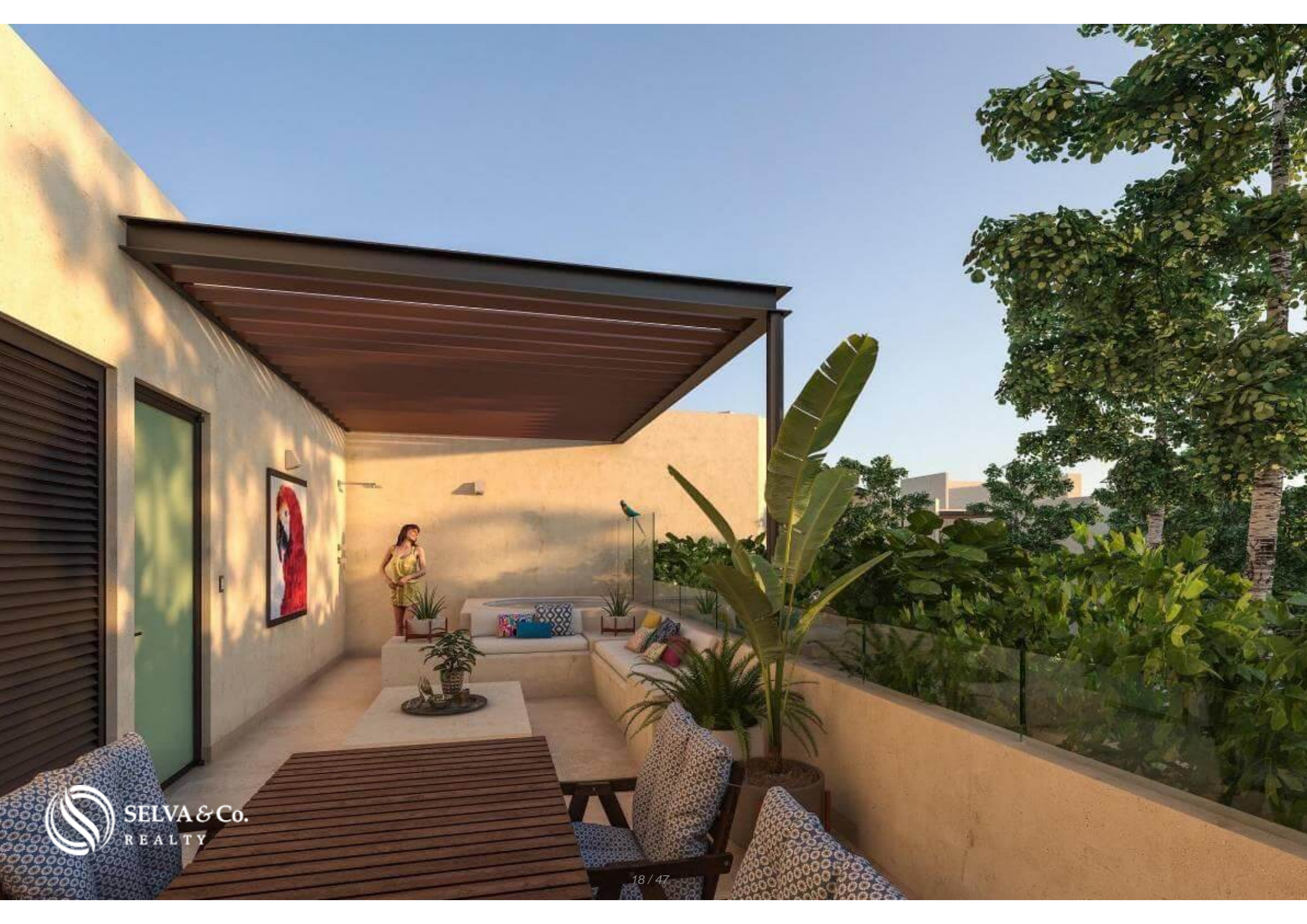

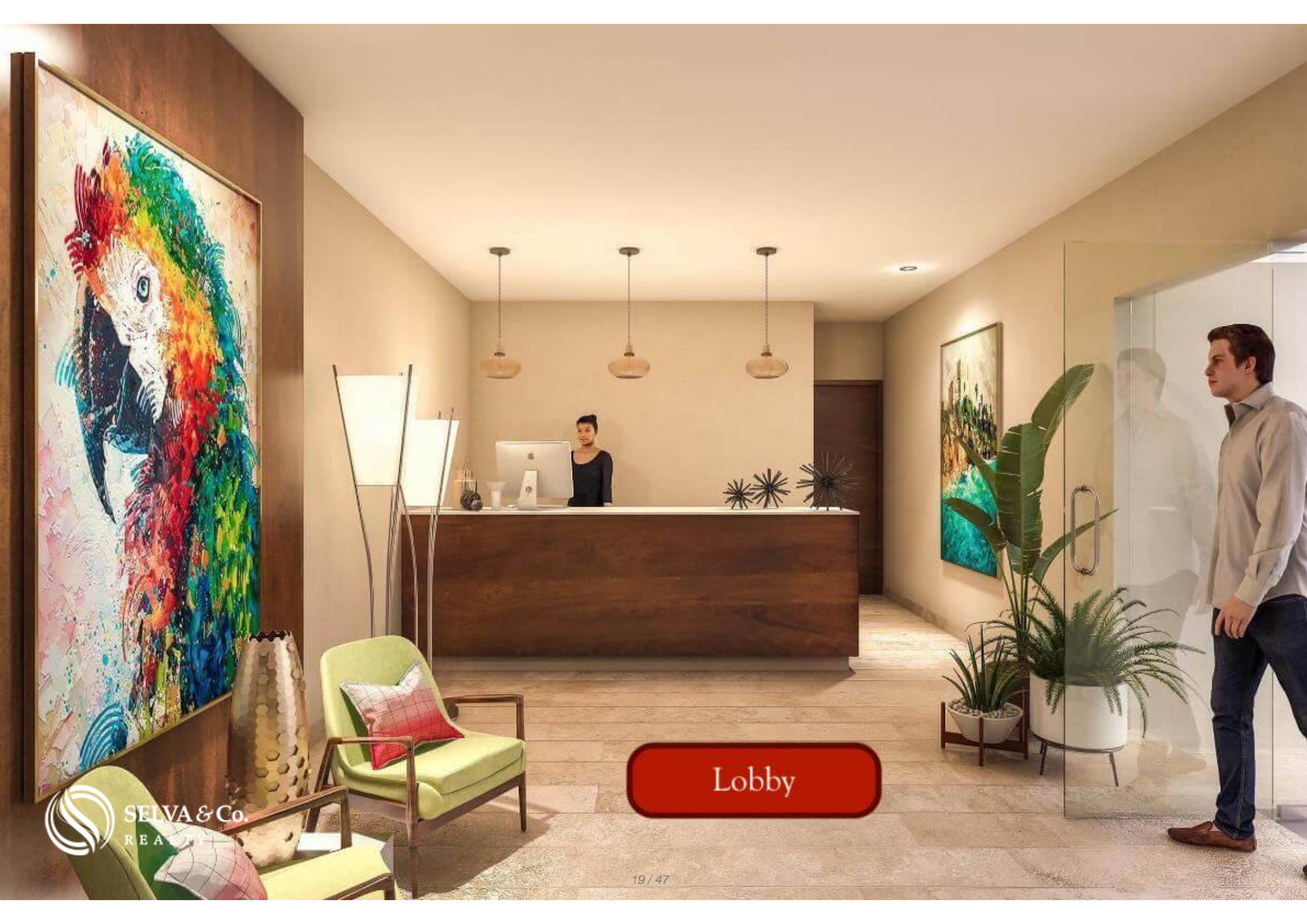

Lobby

Centro de Negocios Business Center - Coworking













 SELVA & Co.
REALTY



Areas Comunes Common Areas





Biosfera de Sian Kaán Biosphere

Zona Hotelera Hotel Zone

Ciclopista Bike path

Ruinas Mayas Mayan ruins

ALDEA ZAMÁ EL CORAZÓN DE TULUM

Centro Tulum Downtown

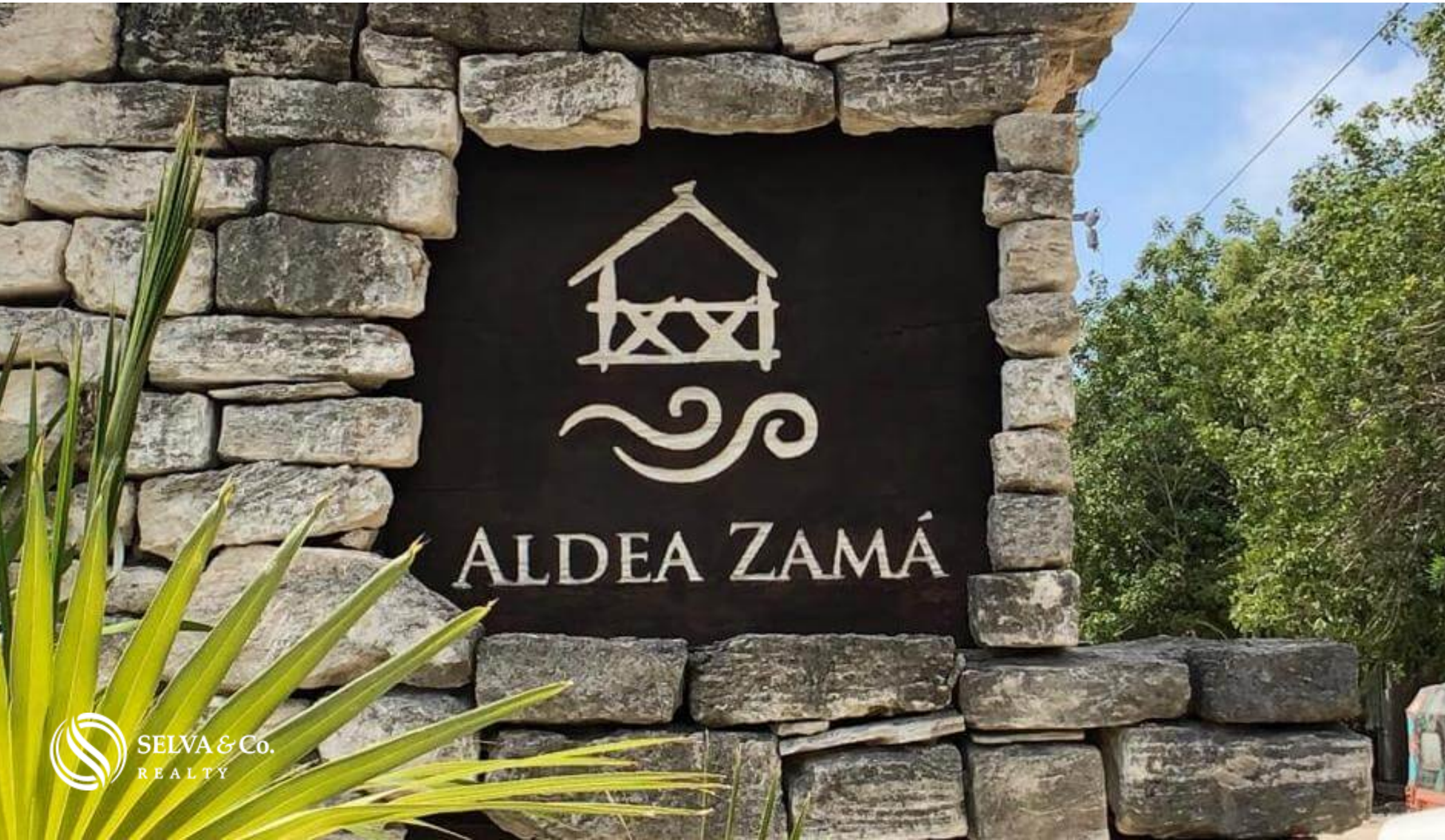

ALDEA ZAMÁ

 SELVA & Co.
REALTY

Zona Hotelera Tulum
Tulum Hotel Zone

Biosfera Sian Ka'an
Sian Ka'an Biosphere

Zona Arqueologica
Archaeological Area

 Ciclopista
Bike path

Departamento en Aldea Zama
Condominium in Aldea Zama







34 / 47
Ciclopista a la playa / Aldea Zama bicycle path



SELVA & Co.
REALTY
Aldea Zama



 **Ciclopista
Bike path**



Sian Ka'an



Zona Hotelera
SELVA & CO.
REALTY
Hotel Zone



Descripción

MLS-DTU233

Departamento con areas verdes, Gym, centro de negocios, area para yoga y gym, jardín de hamacas, en Aldea Zama Tulum, venta.

Condominio con ambiente natural rodeado de areas verdes y albercas en venta en Aldea zama.

Departamento en la mejor zona residencial de Tulum, Aldea Zama.

Desarrollo de 66 departamentos en venta pre construcción ubicado en Aldea Zama, la primera comunidad planeada de Tulum, con servicios subterráneos, areas verdes y ciclopista a la zona hotelera, centro y area de playa, a solo 10 minutos en bicicleta, no necesitaras el carro. Ademas Aldea Zama también tiene un area comercial con restaurantes, hoteles boutique, cafes y

tiendas de diseño original.

Edificio con diseño moderno de arquitectura verde, que incorpora elementos naturales en sus espacios y fachada. Terrazas verdes que armonizan con la vista de Tulum.

Al igual que en las áreas comunes, en el interior se utilizan materiales naturales pero resistentes, creando así un estilo eco-chic aportando un toque cálido y una sensación de bienestar.

Cocina con cubierta de silestone gris o similar. Equipada con refrigerador, microondas, parrilla eléctrica,

Ventiladores de techo.

Carpintería en madera de roble o similar.

Ventanas amplias que permiten entrada de luz natural y corriente de aire.

Vistas a areas verdes y albercas.

Las puertas del area de sala comedor tienen acceso a la terraza y se abren para crear un espacio mas amplio, ideal para recibir a tus invitados o crear un estilo de vida indoor/outdoor.

Areas comunes y servicios:

Jardin zen y de yoga.

4 albercas.

Jardín con hamacas.

Gimnasio.

4 elevadores.

Estacionamientos.

Centro de lavado.

Vigilancia 24hrs.

Recepción.

Centro de negocios con vistas verdes y a la alberca internet.

Terrazas en areas verdes.

Departamento en pre construccion en venta en Tulum.

Fecha de entrega Verano 2022

Disponibilidad:

MLS-DTU233

Departamento 1 Recamara 1 Baño 59 m2

156,400 USD (3,284,400 MXN Aprox)

MLS-DTU233-1

Departamento con acceso directo a la alberca (Swim up) y jardin de 32 m2

2 Recamaras 2 Baños 149 m2

318,000 USD (6,678,,000 MXN Aprox)

MLS-DTU233-2

Penthouse 2 Recamaras, 2 Baños 157 m2

315,400 USD (6,623,400 Aprox)

El precio en pesos puede variar de acuerdo al tipo de cambio, contáctanos para confirmar el precio actual.

#MLSDTU058 #Tulum #selvacorealty #aldeazama #departamentoenventatum
#bienesraicestulum #invierteentulum #bienesraicesmexico #invierteenmexico
#inversionistasmexico #inversionestulum #tudepaentulum #departamentostulum

#inmueblestulum #inmobiliariatulum

Detalles de la propiedad

- Cocina equipada
- Jardin
- Terraza
- Estacionamiento exclusivo
- Lavanderia

Amenidades

- Alberca
- Elevador
- Seguridad 24 hrs
- Centro de negocios
- Gimnasio

Ubicación





SELVA & Co.
REALTY

MX 984 803 2058 / US 805 308 2900

www.selvacorealty.com